

1 **CORTE B1**  
ESCALA - 1 : 50

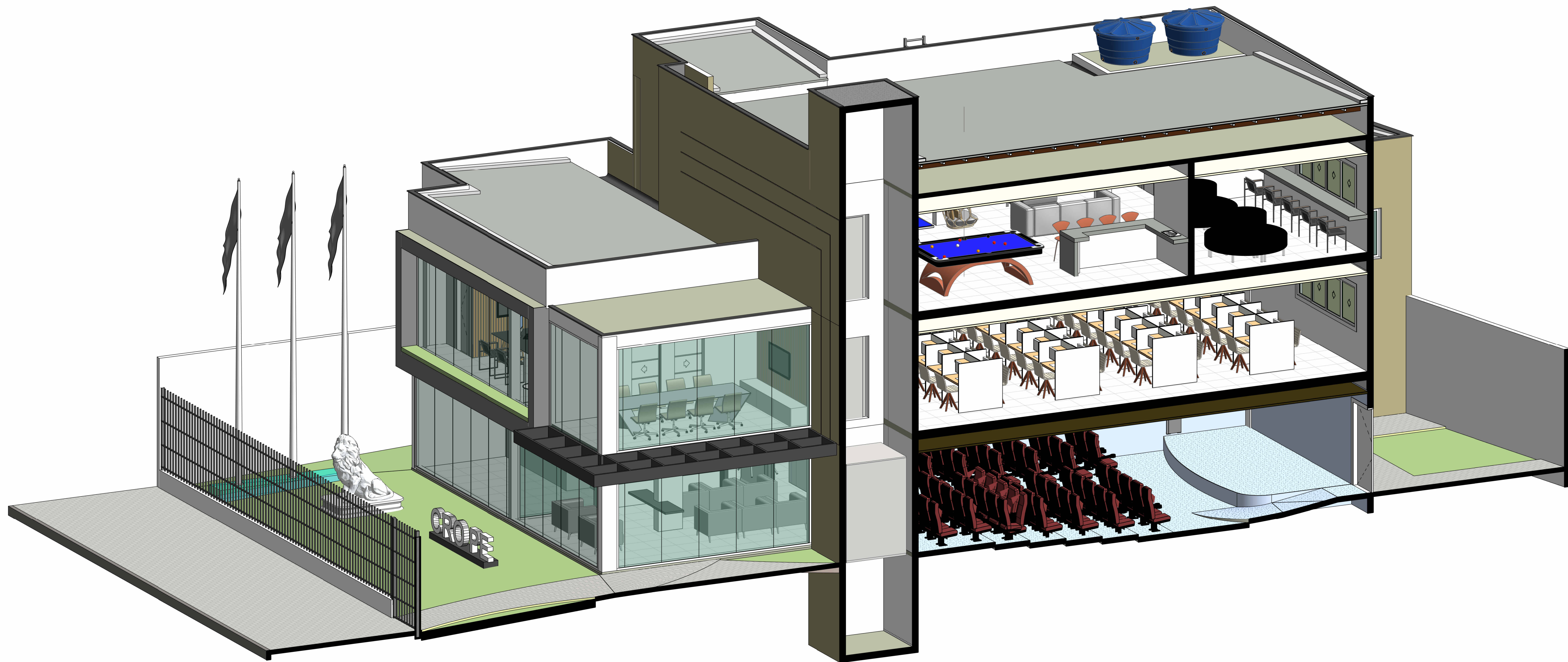

2 **4. CORTE B1 EM PERSPECTIVA**  
ESCALA -

* - AMBIENTES					
N	AMBIENTE	ÁREA	Perím etro	Acabamento do pisso	Acabamento do teto
1º PAVIMENTO					
14	FISCALIZAÇÃO	13,716 m² (15,72		PORCELANATO 60x60	GESSO ACARTONADO
15	DIREÇÃO	9,810 m² (12,41		PORCELANATO 60x60	GESSO ACARTONADO
16	SALA DE REUNÃO COMISSÃO	29,483 m² (32,37		PORCELANATO 60x60	GESSO ACARTONADO
17	PROCURADORIA	6,781 m² (12,1		PORCELANATO 60x60	GESSO ACARTONADO
18	SECRETARIA	7,780 m² (11,41		PORCELANATO 60x60	GESSO ACARTONADO
19	PRESIDENTE	27,182 m² (32,28		PORCELANATO 60x60	GESSO ACARTONADO
20	REUNÃO	16,377 m² (17,1		PORCELANATO 60x60	GESSO ACARTONADO
21	BANHEIRO 01	3,418 m² (4,2		PORCELANATO 60x60	GESSO ACARTONADO
22	DAL	1,471 m² (1,84		PORCELANATO 60x60	GESSO ACARTONADO
23	BANHEIRO 02	2,218 m² (2,64		PORCELANATO 60x60	GESSO ACARTONADO
24	DEPÓSITO	2,275 m² (2,63		PORCELANATO 60x60	GESSO ACARTONADO
25	BANHEIRO PRESIDENTE	2,888 m² (3,53		PORCELANATO 60x60	GESSO ACARTONADO
26	PRODUÇÃO	188,306 m² (43,06		PORCELANATO 60x60	GESSO ACARTONADO
27	CIRCULAÇÃO	25,219 m² (35,39		PORCELANATO 60x60	GESSO ACARTONADO
28	ESCADAS	7,437 m² (14,83		PORCELANATO 60x60	GESSO ACARTONADO
2º PAVIMENTO					
29	SERVIÇO	4,869 m² (6,9		PORCELANATO 60x60	GESSO ACARTONADO
30	RECREAÇÃO DESCANSO	108,943 m² (15,13		PORCELANATO 60x60	GESSO ACARTONADO
31	SERVIÇO MANUTENÇÃO	5,237 m² (12,17		PORCELANATO 60x60	SFORRO
32	BANHEIRO 02	2,960 m² (7,2		PORCELANATO 60x60	GESSO ACARTONADO
33	BANHEIRO 01	2,977 m² (7,2		PORCELANATO 60x60	GESSO ACARTONADO
TERREÇO					
34	CORRANGA	12,785 m² (14,4		PORCELANATO 60x60	GESSO ACARTONADO
35	INSCRIÇÃO	14,488 m² (16,59		PORCELANATO 60x60	GESSO ACARTONADO
36	JULGAMENTO	29,239 m² (32,28		PORCELANATO 60x60	GESSO ACARTONADO
37	ARQUIVO	4,183 m² (4,41		PORCELANATO 60x60	GESSO ACARTONADO
38	SMET	2,506 m² (2,75		PORCELANATO 60x60	FORRO BLACK CINE
39	MEMÓRIA	13,214 m² (15,99		PORCELANATO 60x60	FORRO BLACK CINE
40	HALL	37,463 m² (42,53		PORCELANATO 60x60	GESSO ACARTONADO
41	AUDITÓRIO	81,309 m² (98,19		CARPETE AUDITÓRIO	FORRO BLACK CINE
42	DAL	1,651 m² (1,9		PORCELANATO 60x60	GESSO ACARTONADO
43	BANHEIRO 03	4,051 m² (4,55		PORCELANATO 60x60	GESSO ACARTONADO
44	BANHEIRO 01	3,190 m² (7,16		PORCELANATO 60x60	GESSO ACARTONADO
45	BANHEIRO 02	2,944 m² (7,24		PORCELANATO 60x60	GESSO ACARTONADO
46	CIRCULAÇÃO	49,852 m² (55,35		PORCELANATO 60x60	GESSO ACARTONADO
47	ELEVADOR	3,421 m² (11,4		SREVESTIMENTO	SFORRO
		660,923 m²			

* - ESQUADRIAS - PORTAS					
No.	DESCRIÇÃO	Tipo	L	H	Count
85	ABERTURA		0,70x2,10		1
5	PORTA DE ABIR - 1 FOLHA		100 x 210	1	2,1
4	PORTA DE ABIR - 1 FOLHA		80 x 210	0,9	2,1
1	PORTA DE ABIR - 1 FOLHA		80 x 210	0,8	2,1
3	PORTA DE ABIR - 1 FOLHA		70 x 210	0,7	2,1
2	PORTA DE ABIR - 1 FOLHA		60 x 210	0,6	2,1
193	PORTA DE CORRER EM TRILHO LATERAL - 1 FOLHA		80 x 210	0,8	2,1
194	PORTA DE ABIR - 2 FOLHAS		120 x 210	1,2	2,1

* - ESQUADRIAS - JANELAS					
No.	DESCRIÇÃO	Tipo	L	H	Count
19	JANELA COM ESQUADRIA DE CORRER - 2 FOLHAS		120 x 120	1,2	1,2
194	JANELA COM ESQUADRIA DE CORRER - 3 FOLHAS		150 x 120	1,5	1,2
195	JANELA COM ESQUADRIA DE CORRER - 4 FOLHAS		200x100x110	3,2	1
196	JANELA COM ESQUADRIA FIXA - 1 FOLHA		100x100x110	0,8	0,8
197	JANELA COM ESQUADRIA FIXA - 1 FOLHA		100x100	0,8	1,5
198	JANELA COM ESQUADRIA VASIMAR - 1 FOLHAS		120x120	1,3	1
199	VENEZIANA DE ABIR PARA FORA - 1 FOLHA		100 x 120	1	1,2

ASSINATURA RESPONSÁVEL TÉCNICO:

ASSINATURA CRO:

QUADRO DE ÁREAS

ÁREA DO TERRENO : 833,58 m2

ÁREA CONST. TERREO : 288,78m2

ÁREA CONST. PAV. SUP: 444,41m2

ÁREA CONST. TOTAL : 733,19m2

TAXA DE APROVEITAMENTO : 35%

TAXA DE PERMEABILIDADE : 65%

CRO PE CONSELHO REGIONAL DE ODONTOLOGIA DE PERNAMBUCO

APROVAÇÃO:

PROJETO ARQUITETÔNICO

EMPREENHIMENTO : SEDE CRO- RECIFE

CLIENTE : CONSELHO REGIONAL DE ODONTOLOGIA DE PERNAMBUCO

ENDERÇO : RUA BISPO CARDOZO AYRES, N 111, SOLEDADE, RECIFE-PE

RESPONSÁVEL TÉCNICO:

HELIO ALVES OLIVEIRA DO AMARAL SOBRINHO

CREA: 051856318

CONTEUDO: CORTE B1: CORTE EM PERSPECTIVA

ESCALA: INDICADAS

DATA: 15.01.2024

PRINHA: ARG-11 CRO-PE

UNIDADE: METRO

PROJETISTA: ENG. HELIO ALVES

REVISÃO:

A utilização não autorizada de qualquer projeto para execução é supletiva de aplicações de disposições legais relativas ao uso dos projetos e/ou peças que dependa o pagamento de indenização.