



NOVA DIRETORIA DO CRO-PE

CONSELHEIROS TOMAM POSSE PARA O BIÊNIO 2015/2017



INAUGURAÇÃO

CRO-PE inaugura delegacia em Garanhuns

Página 20

FISCALIZAÇÃO

Fiscalização ajuda na melhora do Serviço Público Bucal da RMR

Páginas 24,25 E 26

ATUALIZAÇÃO

CRO-PE promove Ciclo de Atualização 2015

Página 18 a 19



Palavra do Presidente

Prezados Colegas,

Inicialmente é preciso agradecer a confiança que recebemos da categoria, quando da escolha do Prof. Alfredo Gaspar, para representar Pernambuco na eleição da nova Plenária do CFO. Estejam certos que o Estado será protagonista nas ações da Autarquia e a sua posição refletirá os princípios éticos e legais que devem nortear a Odontologia brasileira. Em matéria sobre a posse da nova diretoria, fundamental o agradecimento à participação dos parceiros: ITV - Instituto Tavares Vieira, Faceimagem, Orto-G e Radioface, que atendendo a solicitação da Autarquia contribuíram significativamente para que a solenidade fosse realizada. É preciso ainda agradecer aos diversos líderes da Odontologia Nacional que prestigiaram a solenidade que nos reconduziu a presidência do CRO-PE, o que demonstra, de forma clara e inequívoca, a seriedade do trabalho que estamos desenvolvendo, especialmente na

fiscalização e supervisão da ética profissional, funções principais dos conselhos de classe. Esses resultados são demonstrados nas várias matérias deste informativo, com destaque para o aumento de mais de 900% na fiscalização entre os anos de 2013 a 2104 e a implantação de mecanismos que poderão tornar as atividades de fiscalização ainda mais efetivas. Lembramos, no entanto, que para que esse trabalho não sofra solução de continuidade é fundamental que as anuidades sejam mantidas em dia, visto que só assim, teremos os recursos para desenvolver as ações que beneficiam a todos. Registre-se ainda, os vários ciclos de atualização que ocorrem simultaneamente em todo o Estado, propiciando a atualização dos profissionais da Odontologia e sua valorização. Matéria especial, em que se ressalta a atuação da Comissão de Odontologia Hospitalar e sua importância para que Pernambuco esteja alinhado na vanguarda dessa área de atuação. Agradecemos pelo belo trabalho realizado pelos colegas que contribuem com o CRO-PE na valorização da profissão. No tocante a interiorização, a inauguração da Delegacia de Garanhuns é um marco da atual gestão, pois resgata mais um dos compromissos

assumidos: aproximar o CRO-PE dos profissionais do interior. Pedimos sua especial atenção para os mecanismos disponíveis e a essencial necessidade de que atualizem seus endereços, pois essa é a maneira mais ágil para que o Conselho possa atender as suas demandas. Com satisfação promovemos o lançamento do livro do Prof. Emmanuel Luiz Bezerra de Souza, "Compêndio de enceramento funcional" que em muito dignifica a Odontologia Pernambucana. Ainda na área da valorização profissional, destaque-se a atuação das entidades da classe, promovendo um rico debate sobre a saúde bucal do Recife, no qual vários líderes políticos e comunitários puderam refletir sobre a importância do direito à cidadania, que se expressa, também, em uma atenção à saúde bucal de qualidade. Por fim, gostaria de deixar para reflexão a frase Gandhi: "A dignidade e a honra, não podem ser protegidas por outros, devem ser zeladas pelo indivíduo em particular."

Forte abraço

**Rogério Zimmermann |
Presidente do CRO-PE**

A Revista CRO-PE é uma publicação bimestral do Conselho Regional de Odontologia de Pernambuco (CRO-PE). Sua distribuição é gratuita. Endereço: Av. Norte, 2930 - Encruzilhada - Recife

DIRETORIA

EFETIVOS:

Presidente: Rogério Dubosselard Zimmermann

Secretário: Alfredo de Aquino Gaspar Júnior

Tesoureiro: João Batista Sobrinho do Nascimento Neto

Vogal: Thérèse Étienne de Sá Y Britto

Vogal: Eduardo Ayrton Cavalcanti Vasconcelos

SUPLENTES:

Antônio Renato de Lyra Leite

Denis Costa de Oliveira

João Manoel da Silva Filho

Sandra Lúcia Dantas de Moraes

Silvio Romero Barbalho de Sousa Carneiro

COMISSÃO DE ÉTICA

Presidente: Alfredo de Aquino Gaspar Júnior

Denis Costa de Oliveira

Thérèse Étienne de Sá Y Britto

COMISSÃO DE FISCALIZAÇÃO

Presidente: Paloma Rodrigues Genu

David Jorge Pereira Alves

José Euzébio Salvador Filho

Milton José Menezes de Almeida

Pedro Geraldo de Vasconcelos Filho

Thiago Reis Picanço

Walter Jonisson dos Santos Barbosa

TOMADA DE CONTAS

Presidente: Thérèse Étienne de Sá Y Britto

João Manoel da Silva Filho

Antônio Renato de Lyra Leite

ENSINO DE GRADUAÇÃO

Presidente: Leogenes Maia Santiago

Adolfo José Cabral

Maria do Socorro Orestes Cardoso

Silvia Regina Jameli

Ubiratan de Araújo Pinto

ENSINO DE PÓS-GRADUAÇÃO

Presidente: Etenildo Dantas Cabral

Eduarda Angela Pessoa Cesse

Solange Laurentino dos Santos

Eduardo Borges da Costa Leite

COMISSÃO PERMANENTE DE LICITAÇÃO

Presidente: Alfredo de Aquino Gaspar Júnior

Membros:

Breno de Albuquerque Mello

Denis Costa de Oliveira

Elayne Cavalcanti Soares

Funcionários:

Regina Célia Aguiar Rocha

COMISSÃO ESTADUAL DE AVALIAÇÃO DA DOCUMENTAÇÃO DO PRÊMIO BRASIL SORRIDENTE

Presidente: Petrónio José de Lima Marelli

Nicelma Figueiredo

Paulo Sávio Angeira de Gois

COMISSÃO DE INTERIORIZAÇÃO DO CONSELHO

Presidente: Antonyver Carvalho de Mendonça

Almir Galindo Florêncio

Clécio de Assis Brito Miranda

Jaime José Muniz Rabelo

Leandro Parente de Carvalho

Paulo Julien Bezerra Moraes

COMISSÃO DE COMUNICAÇÃO

Presidente: Eduardo Ayrton Cavalcanti Vasconcelos

Fernando de Oliveira Martorelli

Igor Cavalcanti de Andrade

João Danúbio Ribeiro Parente

José Franklin Cordeiro Neto

Kaalye Cantarelli Pires de Machado de Melo

COMISSÃO SOCIAL

Presidente: Ivoneide Maria de Melo Zimmermann

Karenina Viegas Silva

Thérèse Étienne de Sá Y Brito

Zeneide Carvalho Leite

COMISSÃO DE PATRIMÔNIO

Presidente: Denis Costa de Oliveira

Paulo de Târso de Carvalho Filho

Carlos Daniel Paiva de Almeida

COMISSÃO DE PESQUISA E AVANÇOS ODONTOLÓGICOS

Presidente: Fábio Barbosa de Souza

Claudio Heliomar Vicente da Silva

Marcos Antônio Japiassú Resende Montes

Sandra Maria Alves Sayão Maia

Valdenice Aparecida de Menezes

COMISSÃO ESPECIAL DE APOIO À PRESIDÊNCIA

Presidente: Breno de Albuquerque Mello

Elayne Cavalcanti Soares

José Pequeno de Amorim

Reinildo Luis de Assis

Rodrigo Veras de Almeida

COMISSÃO DE MEDALHAS E HONRARIAS

Presidente: Alfredo de Aquino Gaspar Júnior

Adolfo José Cabral

Ailton Coelho de Ataíde Filho

Daniel Saturnino da Silva Júnior

Emanuel Sávio de Souza Andrade

COMISSÃO DE CULTURA, lazer e esportes

Presidente: Pierre George Torres Freire

Guaracy Lyra da Fonseca

José Wilck de Souza Barros

Lenival Guedes da Silveira

COMISSÃO DE LEGISLAÇÃO

Presidente: Irani de Farias Cunha Júnior

Ailton Coelho de Ataíde Filho

Ivoneide Maria de Melo Zimmermann

COMISSÃO DE TSB E ASB

Presidente: Rejane Torres da Silva

Audenir de Souza Pereira Lima

Paulo de Assis Cavalcanti Júnior

COMISSÃO DE APOIO AOS REMIDOS

Presidente: Lúcia Maria de Lyra Gomes

João Gilberto Campelo

Lenira Timóteo da Silva

COMISSÃO DE BENEFÍCIOS

Presidente: Victor de Almeida Mascarenhas Leite

Andréa Pereira de Souza Pinto

Eduardo Medeiros Ferreira Carvalho de Acioli

Humberto Vieira Sobreira

Juliana Cavalcante Sales

Wilson Luiz de Menezes Correia Júnior

COMISSÃO DE EDUCAÇÃO CONTINUADA

Presidente: Grasielle Assis da Costa Lima

José Romar Baíão de Almeida

COMISSÃO DE APOIO ÀS REIVINDICAÇÕES PROFISSIONAIS

Presidente: Mariana Ribeiro Medeiros Guerra Pereira

Alexandra Ferreira Silvestre

Giselle Barbalho de Carvalho

Glaucyane Maria Correia dos Santos

Marcelo Ferreira Lima Falcão

Soraia Alves Lins de Oliveira

COMISSÃO DE VALORIZAÇÃO PROFISSIONAL

Presidente: Mariana Campinho Araújo

Jordana de Oliveira Silva

Maria Eliângela Tavares Silva

Rebecca Maria Pereira Santos

Sérgio Bartolomeu de Farias Martorelli

Maria Cecília Miranda de Lucena Alencar

Érico Fabiano Barbosa de Sá

COMISSÃO DE POLÍTICAS PÚBLICAS DE SAÚDE BUCAL E APOIO AOS MUNICÍPIOS

Presidente: Carlos Eduardo Azevedo Bezerra dos Santos

Romero Márcio Nogueira Dias

Gabriela da Silveira Gaspar

Paulo Sávio Angraes de Góes

Nicelma Figueiredo

Ronald Pereira Cavalcanti

Priscila de Araújo Cavalcanti de Albuquerque

Gislene Oliveira de Araújo Maia

Denise de Fátima Cavalcanti Andrade

Ive de Oliveira Crespo

COMISSÃO DE PREVENÇÃO À PROPAGANDA IRREGULAR

Presidente: Adriana Paula de Andrade da Costa e Silva Santiago

Laura Milena Fortunato Chaves

Sylvia da Rocha Lira Meyer

PROCURADORIA JURÍDICA Escritório Eduardo Dantas Advocacia & Consultoria S/C

Eduardo Vasconcelos dos Santos Dantas

Isaac Ferreira Gomes de Medeiros

Maria Zilá Leal Bezerra

Vinicius José Santiago de Souza

COMISSÃO DE TPD E APD

Emmanuel Luiz Bezerra de Souza

Suzana Queiroz do Nascimento

Paulo José Batista Nogueira

COMISSÃO DE ODONTOLOGIA HOSPITALAR

Presidente: Aurora Karla de Lacerda Vidal

Antônio Carlos Moura

Denis Costa Oliveira

Genivaldo Moura da Silva

Impressão: MXM Gráfica

Tiragem: 7 mil exemplares

Jornalista responsável: Thais Salomão (DRT-PE 4783)

Projeto Gráfico: Dhyogo Gouveia

Diagramação: Verlúcia Santos

CRO-PE reúne Cirurgiões-Dentistas para eleição do Delegado-Eleitor

Delegado-Eleitor representará Pernambuco para eleição da nova diretoria do Conselho Federal de Odontologia - CFO

Considerando o disposto no artigo 27 do Regimento Eleitoral, aprovado pela Resolução - CFO Nº 80/07, de 12 de dezembro de 2007, o Conselho Regional de Odontologia de Pernambuco (CRO-PE) convocou todos os Cirurgiões-Dentistas com inscrição principal ou remida e quites com a tesouraria deste Regional para participarem da Assembleia Geral que foi realizada na manhã da segunda-feira, 13 de abril de 2015, na sede do CRO-PE, na Avenida Norte Miguel de Arraes Alencar, 2930, Rosarinho, Recife - PE.

O objetivo da Assembleia foi a escolha do Delegado-Eleitor e seu Suplente que, por sua vez, elegerá os membros da diretoria do Conselho Federal de Odontologia - CFO para o triênio de 2015 - 2018.

Com a primeira convocação às 10h e a segunda às 10h30, os portões foram fechados pontualmente para dar início ao processo eleitoral. Ao todo, duas chapas foram inscritas para a representação na Eleição do CFO que, seguindo a ordem de apresentação dos requerimentos, receberam a nomeação de chapa 1 e chapa 2.

A chapa 2, mesmo com inscrição realizada fora do prazo legal, conforme previsão de Edital convocatório, por meio de proposta feita à Assembleia constituída pelo Dr. João Batista, Conselheiro que presidiu a Assembléia, em razão dos princípios democráticos e da participação no pleito eleitoral, teve assegurado o direito à participar na eleição.



Equipe da Comissão Eleitoral em exercício na Eleição do Delegado-Eleitor



Da esquerda para a direita: Dr. Rogério Zimmermann (Presidente do CRO-PE), Dr. Alexandre Rizuto (Presidente da ABO-Secção PE), Dr. Alfredo de Aquino Gaspar Júnior (Secretário do CRO-PE) e Dr. Ailton Coelho (Presidente do SOEPE).

A chapa 1 foi composta pelos Senhores Doutores Alfredo de Aquino Gaspar Júnior para a função de Delegado-Eleitor e seu Suplente, o Senhor Rogério Dubosselard Zimmermann, com inscrição CRO/PE nº 1.841 e 3.655 respectivamente.

A chapa 2 teve a representação dos Senhores Doutores Carlos Alberto de Souza Canto para a função de Delegado-Eleitor e seu

Suplente, a Senhora Adeil Bezerra Leite, com inscrição CRO/PE nº 2.396 e 4.000, nesta ordem.

Ao todo, a Assembleia obteve a presença de 208 Cirurgiões-Dentistas votantes. A chapa 1 contabilizou 157 votos enquanto a chapa 2 registrou 50 votos. Um voto foi anulado por não observar o preenchimento correto, de acordo com a resolução eleitoral 80/2007.



Novos Conselheiros junto ao Presidente do CRO-PE, Presidente do CFO, Presidente do SOEPE e Dr. Breno Mello

SOLENIDADE DE POSSE CONTA COM LIDERANÇAS DE DIVERSAS LOCALIDADES

Representantes dos Conselhos do país prestigiaram Pernambuco

No último dia 09 de abril, o Conselho Regional de Odontologia de Pernambuco (CRO-PE) promoveu cerimônia alusiva à posse da nova diretoria para o biênio 2015-2017 da Autarquia. Estiveram presentes, além dos membros do Conselho de Pernambuco e representantes das lideranças locais da categoria, o Presidente do Conselho Federal de Odontologia (CFO), Dr. Ailton Morilhas junto a diversos outros representantes do Conselho Federal e os Presidentes dos Conselhos Regionais de São Paulo, Rio de Janeiro, Minas Gerais, Goiás, Ceará, Paraíba, além de representantes do Conselho Regional da Bahia, de Sergipe e do Distrito Federal.

“É importante o entendimento, a aproximação e a parceria dos Conselhos porque a Odontologia está muito dividida. Nós estamos tentando promover uma unidade e, para isso, é preciso fazer trocas de experiências.”

Dr. Outair Bastazini - Presidente do Conselho Regional de Odontologia do Rio de Janeiro.

“Pela segunda vez o CRO-PE está tendo a frente o Dr. Rogério Zimmermann como Presidente e o trabalho que vem sendo desenvolvido aqui é muito bom, principalmente no que diz respeito à interiorização do Conselho e a fiscalização, esta que é a principal função dos Conselhos Regionais e, sem dúvida, as ações desenvolvidas aqui tem dignificado a Odontologia do estado de Pernambuco.”

Dr. Ailton Morilhas - Presidente do Conselho Federal de Odontologia.

“Fiz questão de vir até Recife cumprimentar a nova diretoria do CRO-PE pela importância do Conselho daqui para a Odontologia do Brasil e, principalmente, pela liderança e pela boa gestão deste Conselho.”

Dr. Cláudio Miyake - Presidente do Conselho Regional de Odontologia de São Paulo.



Dr. Breno Mello, Dr. Alexandre Rizuto, Dr. Rogério Zimmermann, Dr. Ailton Morilhas e Dr. Ailton Coelho



Presidente do CFO, Presidente do CRO-PE e Presidente do CROSP juntos em solenidade de posse

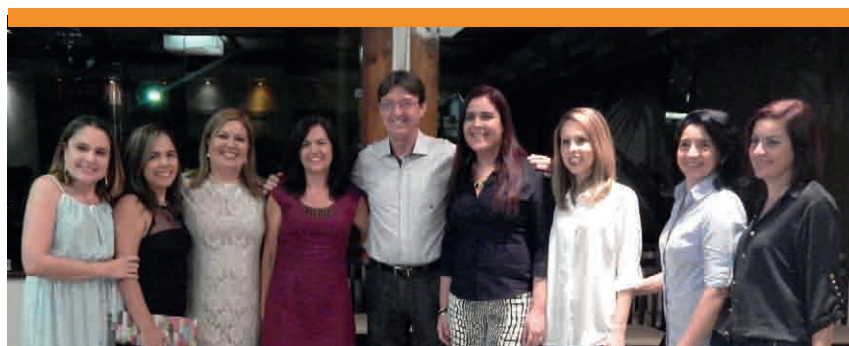

Representantes do SOEPE e da Prefeitura da Cidade do Recife prestigiando a nova diretoria do CRO-PE



Conselheiros do CRO-PE junto aos parceiros do Instituto Tavares Vieira

“É uma posse de um grupo que tem desenvolvido uma gestão excelente frente à categoria odontológica no estado de Pernambuco e eles tem desenvolvido ações concretas e efetivas sobre a fiscalização no estado e sobre a valorização profissional de toda a Odontologia, esta que passa pelo reconhecimento dela como peça importante para reestruturar a saúde no estado.”

Dr. Luciano Eloi Santos - Presidente do Conselho Regional de Odontologia de Minas Gerais.



radioface®

FaceImagem

ORTO-G



O Conselho Regional de Odontologia de Pernambuco (CRO-PE) agradece os parceiros do Instituto Tavares Vieira (ITV), FACEIMAGEM, ORTO-G e RADIOFACE pelo apoio ao CRO-PE durante a posse da nova diretoria. À esses grandes representantes da Odontologia no estado, sempre de mãos dadas com o Conselho, o nosso muito obrigado.



Membros da nova gestão reunidos na posse

CRO-PE com Nova Diretoria

Nova gestão conta com renovação de 70% dos membros da plenária



Solenidade teve a presença de representantes da ABO e do CFO

Na terça-feira, 17 de março de 2015, às 9h, na sede do CRO-PE, tomou posse a nova diretoria da autarquia. Os novos conselheiros efetivos e suplentes serão responsáveis pela gestão da autarquia no Biênio 2015-2017, esta que começou em 17 de março de 2015 e se estende até 16 de março de 2017. Com uma renovação de 70% dos membros da plenária, o grupo Novos Rumos foi reeleito com 3.184 votos, obedecendo à legislação estabelecida pelo Conselho Federal de Odontologia (Resolução nº 80/2007).

De acordo com o Conselheiro e representante do CFO, Dr. Paulo Sérgio Moreira, ainda há muito a ser feito pelo Conselho Federal e pelos Conselhos Regionais, ressaltando que Pernambuco é peça fundamental nessa luta. “É com muita alegria que eu retorno a Pernambuco pois reconheço o tamanho do estado por sua representatividade para a Odontologia hoje no país. Acompanho este grupo desde a primeira eleição, esta

que representou um marco na Odontologia Pernambucana no sentido de ser um divisor de águas no modelo gerencial do CRO. O que sempre identifiquei nesse grupo, capitaneado por Rogério Zimmermann, é um compromisso verdadeiro com a Odontologia do estado e do país. Aqui, hoje, venho conclamá-los para as boas lutas da Odontologia, pois temos muito ainda o que fazer, todos juntos.”

O Presidente da ABO Seção Pernambuco, Dr. Alexandre Rizuto, ratificou a forte ligação entre a ABO e o CRO-PE. “Elas são entidades-irmãs, trabalhamos muito em prol da categoria, com seriedade, transparência e vontade de melhorar cada vez mais a Odontologia de Pernambuco. A ABO continua de mãos dadas com o CRO-PE nessa luta.”

Para o Presidente reeleito do CRO-PE, Rogério Zimmermann, o momento é de gratidão e de fortalecimento do Conselho. “É com muita satisfação que eu estou aqui hoje. Agradeço ao CFO que sempre viu no nosso grupo a

disposição para que a Odontologia crescesse em Pernambuco e para que ela pudesse contribuir com o crescimento do país. Agradeço, também, à ABO e ao Sindicato por toda a força, parceria e união que nos movem no dia a dia. Há dois anos, quando assumíamos a primeira gestão, nós imaginávamos o tamanho do desafio, mas fomos surpreendidos porque o desafio era bem maior, tivemos que reestruturar todo o Conselho. Muito do que nós queríamos fazer ainda não foi possível, mas temos a certeza de que fizemos muito mais do que era possível ser feito. O nosso compromisso é muito maior do que a assinatura deste termo de posse, ele representa a oportunidade que nos foi concedida por cada Cirurgião-Dentista Pernambucano para que continuássemos as mudanças até aqui implementadas. Nesse contexto, conclamo a todos os novos conselheiros, aos membros de comissões e a cada profissional da Odontologia do estado na busca da valorização profissional e respeito que a Odontologia merece.”

CIRURGIÃO-DENTISTA: CONHEÇA SEUS DIREITOS,
ENTENDA SEUS DEVERESEduardo Dantas¹

Solenidade teve a presença de representantes da ABO e do CFO

Um dos grandes problemas enfrentados pelos profissionais da Odontologia, especialmente aqueles em início de carreira, é o desrespeito de seus direitos e prerrogativas trabalhistas, por parte de clínicas e empresas prestadoras de assistência odontológica.

Muitas vezes, o próprio desconhecimento dos seus direitos – e também de seus deveres – leva ao prejuízo, seja ele financeiro ou das prerrogativas da profissão.

Infelizmente, não são incomuns as tentativas de mascarar um vínculo de emprego, para fugir de obrigações previdenciárias, trabalhistas ou fiscais, utilizando-se de mecanismos como falsos contratos de parceria, de associação, ou mesmo através da simulação de aluguel de espaço, vinculado a uma porcentagem fixa da receita obtida pelo Cirurgião-Dentista em sua atividade.

O risco é grande, não apenas para o dentista empregado, que deixa de receber direitos previstos em lei, como também para o empregador, que corre o risco permanente de criar uma bomba-relógio, um passivo

trabalhista e previdenciário que poderá afetar gravemente o fluxo financeiro de seu negócio, a partir de um planejamento mal elaborado.

Necessário lembrar que a Justiça do Trabalho reconhece a relação de emprego, a partir das seguintes características: subordinação hierárquica, pessoalidade, trabalho constante (não eventual) e oneroso (remunerado). São elementos que podem ser comprovados em juízo, a partir de provas documentais ou testemunhais.

Uma relação de emprego mascarada pode sujeitar o empregador a multas administrativas, pesadas fiscalizações por parte da Delegacia Regional do Trabalho, e ações judiciais de reparação. Na maioria dos casos, a prática mostra que este fator de risco não é levado em consideração planejamento financeiro das clínicas e consultórios, sendo responsável por prejuízos muitas vezes irreparáveis para o negócio. E para o profissional que se sujeita a estas atitudes irregulares, o desenvolvimento e a segurança de sua carreira se mostra prejudicada.

Esse desgaste nas relações de trabalho pode se refletir na qualidade do serviço prestado, tornando inclusive mais provável o surgimento de reclamações éticas, uma vez que não só o empregador estará descumprindo o Código de Ética Odontológica, como o empregado poderá se tornar mais suscetível a um atendimento de menor qualidade, e a manter um relacionamento com o paciente em níveis abaixo dos desejáveis.

Ao fim, não é um bom negócio para nenhuma das partes, servindo apenas para gerar conflitos, desviando o foco e a atenção da atividade principal, do aperfeiçoamento da técnica, e da construção de uma Odontologia segura e consistente.

Não importa a posição que você, Cirurgião-Dentista, se encontre no momento, seja empregado ou empregador. O conhecimento de seus deveres legais e de seus direitos é fundamental para o fortalecimento da odontologia e para o respeito da profissão. Nesse sentido, o Cirurgião-Dentista pernambucano conta com a presença firme e atuante do SOEPE, na defesa dos seus filiados, sendo a primeira linha de defesa institucional em questões relacionadas aos direitos trabalhistas.

Valorize-se, mantendo-se atualizado a respeito das normas regulamentadoras de sua profissão, seja buscando o apoio do CRO, ou consultando-se com assessoria de sua confiança pessoal.

¹ Procurador Jurídico do Conselho Regional de Odontologia de Pernambuco. Presidente da Comissão de Direito e Saúde da OAB/PE. Vice-Presidente da *World Association for Medical Law*.

CRO - PE promove Ciclo de Palestras em Universidades

Ação faz parte do calendário de atividades anuais da Autarquia

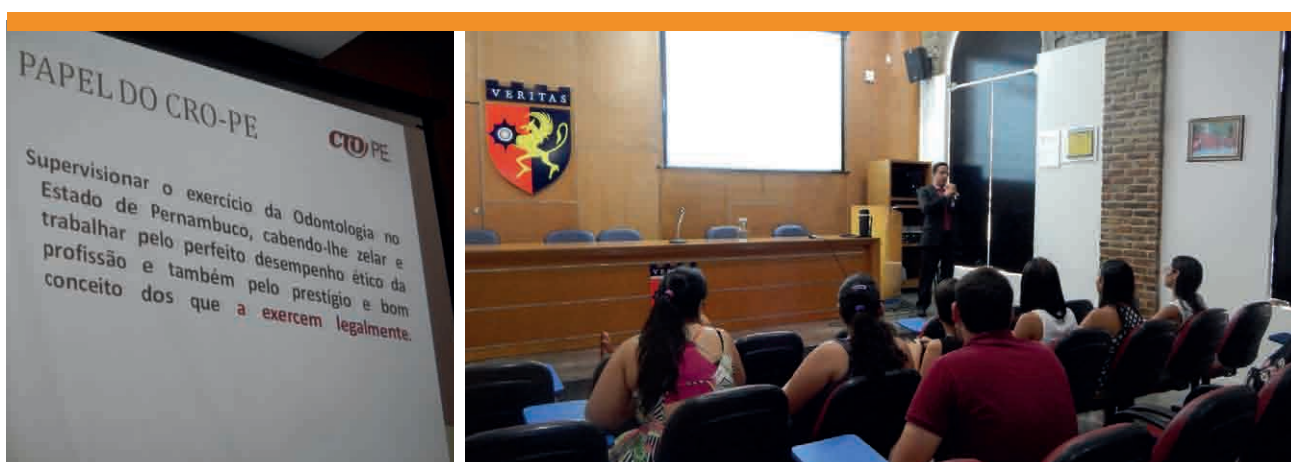

O papel do Conselho foi explicado para os graduandos

Palestras chamaram a atenção de graduandos de diversos períodos

O Conselho Regional de Odontologia de Pernambuco (CRO-PE), sempre comprometido com o exercício legal da profissão, a propagação das condutas profissionais éticas e a vigência da legislação aplicada à Odontologia, promoveu um ciclo de palestras nos cursos de graduação em Odontologia de diversas faculdades buscando esclarecer os graduandos acerca de possíveis dúvidas a respeito da profissão e da sua atuação.

Desde o início de 2015, acompanhando o calendário letivo de cada instituição, profissionais ligados ao Conselho visitaram turmas de diversos períodos - desde os iniciantes na graduação até os já próximos de concluírem o curso - em três faculdades do Recife: UNINASSAU, FACIPE e FOR.

As palestras aconteceram como uma conversa aberta: os representantes do CRO explicaram as atribuições do Conselho, tais como a fiscalização do exercício da profissão no estado, a extensão dele dentro dos limites permitidos pela lei, além de explicar

sobre as diversas comissões existentes e que todos os profissionais podem participar. Os graduandos, por sua vez, podiam fazer perguntas e tirar dúvidas.

De acordo com Dr. Carlos Eduardo Azevedo, fiscal do CRO-PE e palestrante na UNINASSAU, o ciclo de palestras é de extrema importância para os alunos graduandos. “É nesse momento que eles podem tirar dúvidas a respeito do que não veem na graduação, como, por exemplo, a diferença entre a atuação do Conselho e as atribuições do Sindicato, como as fiscalizações acontecem, de que forma eles devem atuar profissionalmente, entre outros diversos assuntos.”

Para a aluna do 7º período de Odontologia da UNINASSAU, Jéssica Calábria de Araújo, a Odontologia sempre foi um sonho. “Essas palestras são muito importantes pois nós graduandos temos curiosidade sobre o exercício legal da profissão e como está perto da minha formação, tenho que ir em busca de maiores conhecimentos sempre acerca da profissão.”

COOPERATIVA FINANCEIRA UNICRED RECIFE.

Simplifique o seu dia a dia.

*Na Unicred Recife,
seus cheques pré-datados
são sinônimos de
tranquilidade.
Troque-os na hora que
você quiser.*

Ter alguém que acredita em você, deixa tudo mais fácil. Por isso, na Unicred Recife, você, cirurgião dentista, tem crédito facilitado com as melhores taxas, investimentos com mais rentabilidade e o retorno financeiro das suas movimentações através das sobras. Além de um aplicativo para as suas transações on-line, via site e mobile. Tudo simples, rápido e seguro. Unicred Recife, trabalhando para facilitar a sua vida.

UNICRED 
RECIFE

A GENTE PREFERE REALIZAR
(81) 2101.6161
www.unicredrecife.com.br

Fique em dia com o CRO-PE: ele trabalha por você!

Até 29 de junho, pagamento da anuidade em até 4x



CONSELHO REGIONAL
DE ODONTOLOGIA
DE PERNAMBUCO



Prezando pela transparência e sempre agindo de acordo com as normas vigentes pelo Conselho Federal de Odontologia (CFO), o Conselho Regional de Odontologia de Pernambuco (CRO-PE) informa que, até o dia 29 de junho, o valor total da anuidade pode ser **DIVIDIDO EM ATÉ 4X SEM JUROS!**

Como o processo de cobrança é todo feito pelo Conselho Federal de Odontologia (CFO), que encontrou vários endereços desatualizados e alteração dos CEPs por parte dos correios para o envio dos boletos, a alternativa encontrada pelo Conselho Regional foi o de facilitar o pagamento para todos os profissionais.

Lembrando que: não pagar a anuidade constitui infração ética e o pagamento da mesma ajuda a manter a fiscalização do CRO-PE atuante.

NÃO PERCA ESTA OPORTUNIDADE!

Você pode conferir a Decisão CFO-38/2014 sobre os valores fixos das anuidades e taxas a serem cobradas pelos CROs em 2015 aqui:

http://cfo.org.br/wp-content/uploads/2015/01/decisao38_2014.pdf

PASSO A PASSO PARA SE REGULARIZAR JUNTO AO CRO-PE:

- Entre no site do CRO- PE (www.cro-pe.org.br), vá até a aba de SERVIÇOS e, em seguida, na de BOLETO BANCÁRIO.
- Automaticamente, uma página abrirá e você será redirecionado para o site do Conselho Federal de Odontologia (CFO), na parte de Serviços e Consultas (<http://cfo.org.br/servicos-e-consultas/boleto-bancario/>).
- Lá, você vai encontrar as instruções para gerar o boleto bancário. Aqui serão necessários:
 - A sigla do Conselho Regional de Odontologia onde você possui a inscrição profissional (no caso de inscrição secundária, terá de acessar cada uma de suas inscrições);
 - A categoria profissional de sua inscrição profissional;
 - O número da sua inscrição profissional;
 - O número de seu CPF;
 - Na opção "TAXA", escolher a opção "ANUIDADE";
 - Clicar em gerar boleto



CENTRO DE PÓS-GRADUAÇÃO EM ODONTOLOGIA



Capacitação Profissional **Ortolingual** para especialistas

Docentes:

Prof. Guaracy Lyra Jr - CRO PE Nº 4355
Prof. Ney Tavares - CRO PE Nº 9889

Professores Convidados:

Prof. Bruno Pato (SP) - CRO SP 74171
Prof. Bruno Gribel (MG) - CRO 32830
Prof. Marcos Pietro (MS) - CRO 465

Clínica / Teórica / Prática

Duração: 18 meses
Carga horária: 96 horas 12 módulos
Inscrições abertas!

Capacitação Profissional **Ortodontia**

Docentes:

Prof. Guaracy Lyra Jr - CRO PE Nº 4355
Prof. Mauro Macedo - CRO PE Nº 5318
Prof. Nivaldo Oliveira - CRO PE Nº 3611
Prof. Luiz F. Azevedo - CRO PE Nº 5360
Profª. Kátia Betênia - CRO Nº 4141

Duração: 24 meses
Carga horária: 288 horas
Inscrições abertas!

Capacitação Profissional **Prótese Fixa**

Docentes:

Prof. Dr. Túlio Pessoa de Araújo
CRO/PE Nº 4286
e Equipe

Duração: 18 meses
Carga horária: 192 horas
módulos mensais
Inscrições abertas!

Capacitação Profissional **Cirurgia Oral Menor**

Docentes:

Prof. Dr. Sergio B. Martorelli - CRO/PE 3000
Prof. Dr. Paulo H. Cavalcanti - CRO/PE 4614

Duração: 12 meses
Carga horária: 144 horas
Inscrições abertas!

Endodontia para acadêmicos

Docentes:

Prof. Glauco Ferreira CRO PE 6564
e Equipe

Módulos mensais Teórico e laboratorial

Duração: 6 meses
Carga horária: 96 horas
Inscrições abertas!

Capacitação Profissional **Cirurgia Ortognática** para especialistas em Ortodontia e cirurgia BMF

Docentes:

Dr. Guaracy Fonseca Júnior CRO/PE Nº 4355
Dr. Sergio Bartolomeu Martorelli CRO/PE Nº 3000
Dr. Joaquim Celestino Neto CRO Nº 5640

Professor Convidado:

Dr. Fernando Melhem CRO/SP 42135

Aulas Teóricas / Práticas

Duração: 18 meses
Carga horária: 96 horas - 12 módulos
Inscrições abertas!

Capacitação Profissional **Dentística**

Docentes:

Prof. Cláudio Heliomar - CRO PE Nº 5339
e Equipe Clínica

Professor Convidado:

Dr. Paulo Fonseca - CRO PE 5329
Profª. Renata Guimarães - CRO PE Nº 6992

Duração: 12 meses
Carga Horária: 188 horas

Especialização **Prótese** **Dentária**

Docentes:

Prof. Túlio Pessoa Araújo
CRO/PE 4286
e Equipe

Duração: 24 meses
Carga horária: 855 horas
Inscrições abertas!

Especialização **Implante**

Docentes:

Prof. Gilmar Poli de Arruda - CRO PE Nº 6801
Prof. Paulo Mascarenhas - CRO PE Nº 4248
e Equipe

Professor Convidado:

Dr. Osmar Cutrím Fróz CRO/MA 1089

Duração: 30 meses
Carga Horária: 1.160 horas

Especialização **Ortodontia**

Docentes:

Prof. Dr. Guaracy Júnior - CRO/PE - 4355
Prof. Dr. Ney Tavares Neto - CRO/PE 9889
Prof. Dr. Sternyo Tavares - CRO/PE - 5530
Prof. Dr. Mauro de Oliveira - CRO/PE 5318
Prof. Dr. Nivaldo de Oliveira - CRO/PE 3611
Prof. Dr. Luiz Azevedo - CRO/PE 5360

Duração: 36 meses
Carga horária: 2.105 horas

Especialização **Prótese Dentária**

Docentes:

Prof. Cássio de Barros Fontes
CRO/PE Nº 8735
e Equipe

Duração: 24 meses
Carga horária: 855 horas
Inscrições abertas!

Especialização **Especialização** **em DTM**

Turma Antônio Sérgio Guimarães

Coordenador:

Prof. Guaracy Lyra Jr - CRO PE Nº 4355

Professores Convidados:

Sandro Palla (Suíça)
Antoon de Laat (Bélgica)
Dominik Etlin (Suíça)

Duração: 24 meses
Carga horária: 855 horas

Especialização **Endodontia**

Docentes:

Prof. Glauco dos Santos Ferreira
CRO/PE 6564

Professores Convidados:

Profa. Dra. Gerhilde Callou - FOP/UPE,
Prof. Dr. Paulo Reis FOP/UPE,
Prof. Dr. Tibério Matheus - UNINASSAU,
Prof. Vinícius Holanda - FAPIPE,
Prof. Dr. Silvio Menezes - FAPIPE,
Profa. Dra. Carolina Guimarães - ABO,
Profa. Dra. Iliana Quidute - ABO.

Duração: 24 meses
Carga Horária: 852 horas
Inscrições abertas!



Av. João de Barros, Nº 1372 - Espinheiro Recife-PE
81 3426.9978 / 3426.1076 / 3241.7664

CPO: CRO PE CL 228 responsável técnico Guaracy Lyra da Fonseca CRO PE 827

Odontologia Hospitalar e Domiciliar



Dr^a Aurora Vidal realizando atendimento em paciente

Em meados do século XIX, na América, começou o desenvolvimento da Odontologia Hospitalar. No Brasil, a Odontologia Hospitalar foi legitimada em 2004 com a criação da Associação Brasileira de Odontologia Hospitalar (ABRAOH), em Porto Alegre/ RS. Em 2008, foi decretada a Lei nº 2776/2008 que obriga a presença do cirurgião-dentista nas Equipes Multiprofissionais Hospitalares e nas Unidades de Terapia Intensiva - UTI, em instituições públicas e privadas que mantenham pacientes sob regime de internação, em médios e grandes hospitais do Brasil. A Comissão de Seguridade Social e Família – CSSF, da Câmara Federal dos Deputados, aprovou a norma com ementa que torna obrigatória a prestação de assistência odontológica a pacientes em regime de internação hospitalar, aos portadores de doenças crônicas e, ainda, aos atendidos em regime domiciliar na modalidade home care. Agora o Projeto de Lei da Câmara Nº 00034, de 2013, aguarda aprovação do Senado e sanção do Governo Federal. Em 2011, foram criadas as primeiras Comissões de Odontologia Hospitalar (COH) dos CROs, inclusive deste Conselho. Em 2012, foi criado o Colégio Brasileiro de Odontologia Hospitalar e Intensiva (CBROHI), oficializado em 29 de julho de 2013. Existem regulamentações que mostram a importância dos profissionais de Odontologia nos hospitais. A Portaria Nº 1.032, de 5 de maio de 2010, por exemplo, inclui procedimentos odontológicos na Tabela de Procedimentos, Medicamentos, Órteses e Próteses e Materiais Especiais do Sistema Único de Saúde - SUS, para atendimento às pessoas com necessidades especiais, incluindo nesse grupo pacientes hospitalizados. Além disso, a Resolução Normativa RDC7 de 2010 - Agência Nacional de Vigilância Sanitária (Anvisa) - garante a assistência odontológica na UTI. A partir dessa regulamentação, a Anvisa exige cirurgiões-dentistas na UTI de qualquer hospital, público ou privado. Lembrando que, anteriormente, a Reunião da Diretoria Colegiada da Agência Nacional de Vigilância Sanitária - RDC50 - de 21 de fevereiro de 2002, já tornava obrigatório a existência de consultórios e assistência odontológica nos hospitais. O

Código de Ética Odontológica, em seu capítulo X, reconhece a assistência odontológica hospitalar.

Segundo o Conselho Federal de Odontologia (CFO), entendem-se como pacientes especiais aqueles que apresentam uma complexidade no seu sistema biológico e/ou psicológico e/ou social. É importante salientar que nem todas as necessidades de atendimento desses pacientes são primordialmente realizadas em hospitais. Dra Aurora Vidal (Foto) destaca que quando os pacientes se encontram em situações debilitantes, o ambiente hospitalar é o mais adequado e deve ser percebido como ambiente normal de trabalho do cirurgião-dentista. Assim o graduando, durante a sua formação acadêmica, deve ser incentivado e preparado para o manejo do paciente em âmbito domiciliar e hospitalar. A participação efetiva do cirurgião-dentista favorecerá a promoção de saúde bucal, auxiliando nas condutas dos familiares, cuidadores e profissionais envolvidos com esse tipo de atendimento, de modo a contribuir na humanização do atendimento e promoção do bem-estar e qualidade de vida desses indivíduos que se encontram quase ou totalmente dependentes. É uma estratégia educativa e assistencial de saúde, cuja finalidade é intervir, de maneira multidisciplinar, no processo saúde-doença de indivíduos vulneráveis, pois a saúde bucal insatisfatória é fator de risco para contaminações/infecções locais e sistêmicas.

Em 2014, através da COH – CRO/PE foi aberto diálogo com

a Secretaria Estadual de Saúde, Sindicato e Conselho de Classe com a colaboração/ orientação do Departamento Jurídico CRO/PE para identificação dos problemas e atribuição de cada uma das Entidades, de modo a favorecer o desenvolvimento e reconhecimento da odontologia hospitalar no Estado, onde os cirurgiões-dentistas já atuam há bastante tempo, tanto na capital, região metropolitana quanto no interior do Estado, prestando assistência odontológica em domicílio, hospitais privados, filantrópicos e públicos. Consoante pesquisa realizada pelo Ten Cel. Dent. Moura, a fim de verificar a situação do exercício da odontologia hospitalar civil versus militar, asseverando melhor compreensão sobre a situação da odontologia neste enfoque, evidenciou que há hospitais militares, em Pernambuco, que disponibilizam material, equipamentos mas não têm a equipe odontológica hospitalar e vice-versa. Em outros Estados brasileiros como, por exemplo, em Fortaleza/ CE, identificou que o Exército não tem o serviço nem os equipamentos; em Salvador/ BA não tem o serviço mas a Comissão de Controle de Infecção Hospitalar tem o cirurgião-dentista colaborando na assistência odontológica hospitalar; em Natal/RN não há o serviço; em João Pessoa/ PB não há o serviço, mas foi identificado potencial para implantar o serviço

de odontologia hospitalar. No Rio de Janeiro/ RJ, a Aeronáutica dispõe do serviço de odontologia hospitalar, material e equipamentos. Dra. Aurora Karla Vidal destaca que o exercício da odontologia hospitalar difere ainda entre os serviços civis consoante o hospital seja público, privado ou filantrópico, e lembra que Dr. Joaquim Celestino da Silva Neto ainda apontou diferenças quando a assistência odontológica hospitalar ocorre na capital, região metropolitana ou interior do Estado.

O Dr. Antônio Carlos Moura, membro da COH do CRO-PE, atua em vários hospitais do Estado fazendo diagnóstico e tratamento que demonstram no seu dia-a-dia como a Odontologia pode contribuir em equipes multiprofissionais para uma atenção à saúde mais segura e de qualidade. Participou como autor do livro Fundamentos da Odontologia em Ambiente Hospitalar e UTI, lançado em 2014 e é membro da Associação de Medicina Intensiva Brasileira que, entre outras atividades, desenvolve protocolos a serem utilizados pelos profissionais que atuam em UTI.

A participação ativa da COH – CRO/PE, nas discussões nacionais com as demais COH dos CROs estaduais, bem como pesquisa realizada pelo Ten Cel Dent Moura e Dra. Aurora Vidal permitiram a elaboração de proposta e participação

na Assembleia Estadual de Especialidades Odontológicas/ Pré-ANEIO Estadual, em agosto de 2014, cuja proposta apresentada foi aprovada, por unanimidade, e apresentada pela Diretoria deste Conselho na III Assembleia Nacional de Especialidades Odontológicas (III ANEIO), e na plenária nacional, que ocorreu em outubro/2014 em São Paulo/ SP, após ampla discussão e, observado o consenso entre as COH – CROs, foi Aprovada Nacionalmente a proposta de Habilitação em Odontologia Hospitalar, que agora aguarda normatização do Conselho Federal de Odontologia – CFO.

A prática odontológica segue respaldada mundialmente pelo estudo e pesquisa científica. Em Pernambuco, nesta área, a Profa. Dra. Aurora Vidal colaborou com o desenvolvimento de tese de Doutorado Médico – Dra. Claudia Vidal, Chefe do Serviço de Controle de Infecção Hospitalar do Hospital das Clínicas/ UFPE sobre “O Impacto da Higiene Oral com escovação dental versus digluconato de clorexidina na Prevenção da Pneumonia associada à Ventilação Mecânica: Estudo randomizado”, concluído em 2013. Ainda orientou outras pesquisas de Pós-Graduação em Odontologia, bem como de Iniciação Científica de 13 graduandos dos Cursos de Odontologia, Medicina, Enfermagem e Ciências Biológicas da Universidade de Pernambuco – UPE.

AURORA KARLA DE LACERDA VIDAL – Presidente da Comissão de Odontologia Hospitalar do CRO/PE.

GENIVALDO MOURA DA SILVA - Membro da Comissão de Odontologia Hospitalar do CRO/PE.

ANTÔNIO CARLOS MOURA - Membro da Comissão de Odontologia Hospitalar do CRO/PE

DENIS COSTA OLIVEIRA - Membro da Comissão de Odontologia Hospitalar do CRO/PE

FISCALI

CRO - PE promove fiscalização em cursos de Pós-Graduação Odontológica

Até o momento, seis cursos de especialização foram visitados



Diversos cursos de especialização foram vistoriados

Comprometido com os objetivos estabelecidos ainda na gestão do biênio 2013-2015 e, vislumbrando a consolidação das atividades de fiscalização no novo mandato, o Conselho Regional de Odontologia de Pernambuco (CRO-PE) realizou nova fiscalização, desta vez nos cursos de Pós-Graduação Odontológica.

A equipe de fiscalização do CRO-PE, logo após receber denúncias que existiam alunos cursando Pós-Graduação sem concluir a graduação na área, o que configura exercício ilegal da profissão, Art.282 do Código Penal Brasileiro, visitou seis cursos de espe-

cialização no Estado, fiscalizando um total de 215 profissionais.

O coordenador da Fiscalização do CRO-PE, Igor Moraes, esclarece como a ação teve início:

“A fiscalização nas Pós-Graduações Odontológicas simplesmente não existia. A atual gestão do CRO-PE, após receber algumas denúncias, está comprometida com a implementação da fiscalização nesses cursos, firmando o compromisso de torná-la de rotina em todo o Estado”.

Moraes ainda explica a importância de ações de fiscalização rotineiras. “O CRO-PE tem o compromisso de supervisionar o exercício da Odontologia em todas as suas áreas, cabendo-lhe zelar e trabalhar

pelo perfeito desempenho ético da profissão e, também, pelo prestígio e bom conceito dos que a exercem legalmente. Além disso, as fiscalizações de rotina impedirão que pessoas ainda não habilitadas exerçam a Odontologia, o que certamente iria gerar riscos à saúde pública.”

Durante a apuração das denúncias, não foram encontradas irregularidades com os cursos. Entretanto, alguns profissionais de outros Estados foram encontrados exercendo a profissão sem a inscrição na jurisdição Pernambuco e outros, ainda, com pendências administrativas. Em nenhum dos cursos fiscalizados foram encontrados alunos de graduação.

CRO - PE fiscaliza Clínicas Radiológicas

Ações de fiscalização aconteceram em toda a RMR



19 Clínicas Radiológicas foram visitadas pela fiscalização do CRO-PE

A ida às Clínicas Radiológicas também fez parte das ações de fiscalização do Conselho Regional de Odontologia de Pernambuco (CRO-PE).

Em janeiro, o processo de fiscalização em algumas clínicas aconteceu cumprindo o planejamento da Comissão de Fiscalização do CRO-PE e, com a Resolução CRO-PE nº 07/2014, que dispõe sobre o exercício das atividades dos profissionais de Técnico em Saúde Bucal (TSB) e Auxiliar em Saúde Bucal (ASB) no Estado, a fiscalização se intensificou.

“As Clínicas Radiológicas sempre estiveram no planejamento da Comissão de Fiscalização do CRO-PE e agora com a resolução o Conselho deu maior respaldo para os fiscais atuarem no caso de existir alguma irregularidade”, explicou Carlos Eduardo Santos, fiscal do CRO-PE.

Ao todo, 19 Clínicas Radiológicas foram vistoriadas em sete municípios: Jaboatão dos Guararapes, Recife, Camaragibe, Caruaru, Garanhuns, Timbaúba e Cabo de Santo Agostinho. Os fiscais do CRO-PE encontraram irregularidades em algumas das

Clínicas Radiológicas, que foram autuadas e receberam um prazo para se adequarem ao que foi solicitado.

“A maior dificuldade dessa fiscalização é a de que existem Clínicas que não são cadastradas no Conselho. Por isso, precisamos contar com a ajuda de todos no sentido de denunciarem essas práticas para que a fiscalização sempre aconteça”, completou Dr. Carlos.

Você pode conferir a Resolução CRO-PE nº 07/2014 através desse link http://www.cro-pe.org.br/site/adm_syscomm/legislacao/foto/75.pdf.

Falso dentista é autuado em flagrante na cidade de Limoeiro

Ação do CRO-PE foi em conjunto com as Polícias Civil e Militar



Várias próteses foram encontradas no chão do local

A Operação Malha da Lei, ação conjunta entre a Polícia Civil, Militar e o Conselho Regional de Odontologia de Pernambuco (CRO-PE), conseguiu flagrar, na manhã da sexta, 27 de março, um Auxiliar em Prótese Dentária (APD) que atuava como Cirurgião-Dentista, exercendo ilegalmente a profissão na cidade de Limoeiro. O suspeito, Gilberto Dias da Silva, foi preso no local que funcionava como consultório odontológico, próximo a Feira da Banana, no centro da cidade.

De acordo com a Presidente da Fiscalização do CRO-PE, Prof^a Dr^a Paloma Genu, “o CRO-PE recebeu a denúncia da atuação do suspeito, este que não é graduado na área como Cirurgião-Dentista, o que o impossibilita de exercer as funções deste profissional e

articulou a ação com as Polícias Civil e Militar”. Ainda de acordo com Genu, “chegando ao local, foram encontrados materiais de uso exclusivo do Cirurgião-Dentista, como instrumentos de cirurgia, fórceps, anestésicos, alguns elementos dentários no lixo, estes que demonstravam a brevidade da atuação dele e comprovando o exercício da profissão de Cirurgião-Dentista pelo suspeito”.

No local, que se encontrava em péssimas condições de higiene, ainda foram encontradas várias próteses dentárias, muitas delas encontradas no chão bem próximas ao esgoto. “Nós encontramos um forno elétrico culinário, que provavelmente era utilizado para esterilização do material, já que o local não contava nem com estufa nem com

autoclave, utilizadas no processo de esterilização do material odontológico”, explicou Igor Moraes, fiscal responsável pela autuação.

As Polícias Civil e Militar levaram o suspeito para a Delegacia de Limoeiro onde foi registrado o Termo Circunstancial de Ocorrência. O autuado ainda prestou depoimento e será indiciado por exercício ilegal da profissão e responderá a processo ético no Conselho Regional de Odontologia de Pernambuco (CRO-PE) por se tratar de um Auxiliar em Prótese Dentária (APD) atuando como um Cirurgião-Dentista.

O Falso Dentista deve responder pelo Art. 282 do Código Penal. O exercício da Odontologia por profissionais não habilitados é crime. Denuncie por meio dos canais de comunicação do Conselho.

Disque-denúncia no CRO-PE

Denúncias também poderão ser registradas por secretária eletrônica



CRO-PE agora conta com central de denúncias 24h

Trabalhando em favor do exercício legal da Odontologia no Estado, o Conselho Regional de Odontologia de Pernambuco (CRO-PE) passa, agora, a receber também denúncias por meio de um Disque-Denúncia. A opção será mais uma das diversas maneiras nas quais o profissional de saúde bucal e a população em geral poderá relatar casos de conduta imprópria no exercício da Odontologia.

Atualmente os principais meios de denúncia são o e-mail, site do CRO-PE, a Central Telefônica através do atendimento do fiscal presente e a denúncia de forma presencial. O disque denuncia irá incrementar o processo. “A Central Telefônica só

funcionava durante o expediente já que necessitava do atendimento de um fiscal presente no Conselho. A ideia surgiu da necessidade de se ter um telefone que funcionasse 24 horas diariamente para que as denúncias fossem feitas”, explica a Presidente do setor de Fiscalização do CRO-PE, Prof^a Dr^a Paloma Genu.

Ainda de acordo com Dr^a Paloma, “O fato de se ter disponibilizado um número específico facilita a estratégia e o acesso do denunciante. As denúncias ficam gravadas e serão ouvidas diariamente pelos fiscais. O Fiscal retornará a ligação para informar o andamento da denúncia”.

O CRO-PE vem ampliando as ações de fiscalização. De acordo com dados fornecidos

pelo setor, no ano de 2013 foram realizadas 218 fiscalizações e, em 2014, 2353 ações, o que resulta em um aumento de mais de 900%.

“A fiscalização é, na verdade, um instrumento de proteção à sociedade. O profissional da Odontologia recebe do Estado a prerrogativa de somente ele ter a permissão legal para atender às necessidades em saúde bucal do paciente. A mesma legislação que assegura essa prerrogativa, entretanto, prevê que os profissionais sejam fiscalizados por seus pares, a fim de oferecer à comunidade uma Odontologia séria, competente e de qualidade. O CRO-PE não tem poupado esforços para realizar a fiscalização com eficiência a fim de prestigiar o profissional cumpridor da lei e, proteger a população de ser enganada por pessoas não habilitadas ao exercício da

PARA DENUNCIAR:

DISQUE-DENÚNCIA:
(81) 3426.9926

E-MAIL:
fiscalizacao@cro-pe.org.br

CENTRAL TELEFÔNICA:
(81) 3194.4901

SITE:
<http://www.cro-pe.org.br/site/fiscalizacao01.php>

CRO-PE inicia Ciclo de Atualização 2015

O Conselho Regional de Odontologia de Pernambuco (CRO-PE) deu início ao Ciclo de Atualização em várias áreas da Odontologia com palestras sobre diversas especialidades sendo ministradas por profissionais renomados para Cirurgiões-Dentistas, ASB's e TSB's.



Muitos profissionais prestigiaram as palestras

RECIFE

Na manhã da terça-feira, 24 de março, o Prof. Dr. Cláudio Heliomar esteve no auditório da UNICAP para falar sobre o tema “Resinas Compostas: Realidade Clínica”. Mais de 100 Cirurgiões-Dentistas compareceram.

Na terça-feira, 07 de abril, em parceria com a Prefeitura do Recife, a palestra “Acolhimento e humanização na saúde coletiva: Auxiliares e Técnicos em Saúde Bucal” foi ministrada pela Prof^a Dr^a Sara Grinfeld no Auditório da Facipe. Já a Prof^a Dr^a Alcieros Martins esteve no Auditório Capiba, na Faculdade Maurício de Nassau, com a palestra “Acolhimento e humanização na saúde coletiva: Cirurgiões-Dentistas”. Mais de 200 profissionais bucais acompanharam as palestras das professoras convidadas.

CARUARU

Na manhã da quarta, 25 de março, foi a vez da cidade de Caruaru receber o ciclo. O Professor Doutor Ricardo Pereira esteve no auditório da Associação Comercial e Empresarial de Caruaru - ACIC - para falar sobre o tema “Prótese Total: do exame clínico a instalação”. Ao final da palestra-aula, uma caneta de Alta Rotação da Dabi Atlante e três vales-compra nos valores de R\$100, R\$200 e R\$300 da Dental Marfim foram sorteados entre os presentes. Mais de 130 Cirurgiões-Dentistas acompanharam a palestra-aula do



Palestra sobre Prótese Total em Caruaru

professor convidado.

PETROLINA

Dando continuidade às atividades do CICLO DE ATUALIZAÇÃO 2015, o Conselho Regional de Odontologia de Pernambuco (CRO-PE), durante os dias 15 e 16 de abril, esteve na cidade de Petrolina com diversas palestras para os profissionais da área de saúde bucal.

Durante dois dias, 10 palestras foram ministradas por professores convidados em diversas áreas. Diagnóstico e Tratamento de Lesões Bucais, com o Prof. Dr. Airton Segundo; Marketing e Propaganda: Diferencial na Odontologia, com o Prof. Dr. Bérqson de Luna Silva; Halitose: Mitos e Verdades, com o Prof. Valderino Paes de Castro, Responsabilidade Civil na Odontologia e Legislação e o papel das Instituições na Odontologia, ambas com o Prof. Vinícius Santiago; Contabilidade no Empreendedorismo da Odontologia, com o Contador Clebber Gonçalves; Biossegurança, com o Dr. Igor Moraes; Prótese, com o Prof. Dr. Emmanuel Bezerra; Vigilância Sanitária, com o Prof. Jarbas Costa e Prática do ASB e TSB em consultório, com os doutores Walber Lins e Malvina de Souza. Além das palestras, houve o lançamento do livro “Compêndio de Enceramento Funcional”, do Professor Emmanuel Bezerra, que também deu palestra voltada para Cirurgiões-Dentistas e Técnicos de Saúde Bucal sobre Próteses.

Ao todo, mais de 300 profissionais de saúde bucal acompanharam os dois dias de atividades em Petrolina. No final do Ciclo, diversos brindes de produtos odontológicos doados pela Vale Imagem foram sorteados entre os presentes.



Ciclo em Petrolina teve 10 palestras



Palestra sobre Marketing e Propaganda na Odontologia com Prof. Dr. Bérqson Silva



Auxiliares e Técnicos em Próteses durante palestra com os Professores Vinícius Santiago e Igor Moraes

CRO-PE inaugura delegacia em Garanhuns

Cidade agora tem secção do Conselho em parceria com a ABO

Através de um Convênio de Cooperação Técnica, o Conselho Regional de Odontologia de Pernambuco (CRO-PE) firmou parceria com a Associação Brasileira de Odontologia (ABO-PE/REGIONAL GARANHUNS) para a utilização de espaço físico da Associação com fins de estabelecimento da Delegacia do CRO-PE na cidade de Garanhuns, exercendo, assim, suas funções institucionais no município. O Convênio foi publicado no dia 10 de fevereiro de 2015 no Diário Oficial e a inauguração da Delegacia do CRO-PE na cidade de Garanhuns aconteceu na sexta-feira, 13 de março.

Com a presença do Presidente do Conselho, Rogério Zimmermann, da Presidente da ABO-PE em

Garanhuns, Lúcia Parente, do Secretário do CRO-PE, Alfredo Gaspar Júnior, do Tesoureiro do CRO-PE, Rinaldo Ramos, dos Conselheiros João Batista Neto, Cleves Freitas e Thérèze Britto, além de diversos representantes da classe odontológica do estado e do Professor Irami Buarque do Amazonas, este representando o diretor da UPE Campus Garanhuns, Dr. Clovis Gomes da Silva Júnior.

“A inauguração da delegacia de Garanhuns é o resgate de um dos compromissos da campanha de interiorizar a Odontologia. Ela vai oportunizar aos Cirurgiões-Dentistas de Garanhuns e de toda a região a facilidade de poder resolver aqui as questões relacionadas ao registro profissional e à fiscalização;

com isso o Conselho está ficando cada vez mais próximo do profissional”, comentou o Presidente do CRO-PE, Rogério Zimmermann.

Para Dr^a Lúcia Parente, a parceria entre o CRO-PE e a ABO é de extrema importância pois elas são entidades irmãs. “Hoje estamos iniciando uma nova fase na Odontologia de Garanhuns e de toda essa região com a delegacia do Conselho para servir aos Cirurgiões-Dentistas e demais profissionais da Odontologia.”

A delegacia do CRO-PE em Garanhuns fica dentro das dependências da Universidade de Pernambuco (UPE). Para maiores informações sobre detalhes do Convênio, o CRO-PE disponibiliza na sua sede, no Recife.



Inauguração contou com a presença da Diretoria do CRO-PE e representantes da ABO

CRO-PE reúne representantes locais

Reunião aconteceu durante passagem por Caruaru

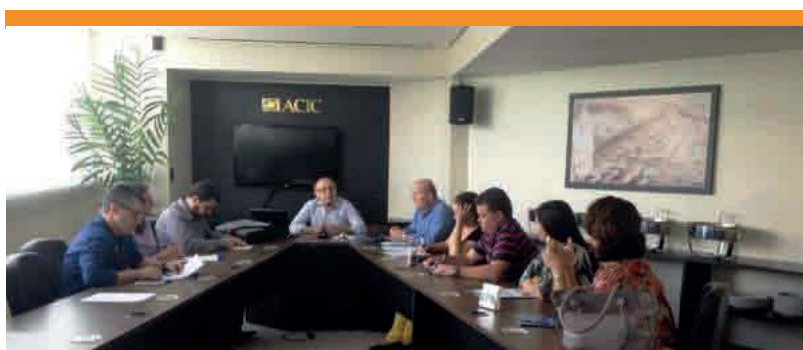

Representantes municipais e distritais do CRO-PE na primeira reunião do biênio 2015/2017

Na manhã do dia 25 de março, o Conselho Regional de Odontologia de Pernambuco (CRO-PE), em visita à cidade de Caruaru para promover o Ciclo de Atualização 2015, reuniu os seus representantes municipais e distritais das regiões adjacentes para a primeira reunião no novo biênio 2015/2017.

A pauta principal do encontro, este que aconteceu na Associação Comercial e Empresarial de Caruaru - ACIC, foi a designação dos representantes municipais e distritais do órgão: As atribuições dos representantes do CRO nas suas regiões foram amplamente discutidas no intuito de fortalecer práticas e estimular a movimentação da Autarquia em todas as localidades onde há representação.

Diversos outros assuntos foram discutidos ao longo da reunião, tais como: o Concurso dos Fiscais do CRO-PE, a contratação de funcionários, a ligação entre o CRO-PE e outros órgãos vinculados à área, como o SOEPE, a renovação do mandato dos representantes para o novo biênio da autarquia, além da ampliação das ações de fiscalização do Conselho no interior e a importância da conscientização dos profissionais de saúde bucal em participar ativamente do Conselho ajudando no combate ao exercício ilegal da Odontologia no Estado.

Ainda estiveram presentes representantes da ACIC e de lideranças locais da área de saúde para discutir futuras parcerias e eventos entre os órgãos.

INTERIO

CRO-PE interdita consultório em Caetés

Denúncia levou fiscais do CRO-PE a consultório que funcionava sem água



Consultório estava funcionando sem água no momento da chegada da equipe de fiscalização

Na sexta-feira, 13 de março, a equipe de fiscalização do Conselho Regional de Odontologia de Pernambuco (CRO-PE) esteve no Posto de Saúde da Família Miguel Arraes, no município de Caetés, onde funcionava um consultório odontológico da Prefeitura da Cidade, para averiguação de denúncia anônima recebida sobre as condições de trabalho no PSF.

A fiscalização já tinha sido realizada em todos os Consultórios Odontológicos do município e a Prefeitura informou que o posto em questão estava inativado por

falta de água. Um dia após essa fiscalização, o posto foi reaberto pela Prefeitura para o atendimento à população mesmo sem a resolução do problema da falta d'água. A denúncia veio por conta da desinterdição do local, por parte da Prefeitura, logo após a ação de fiscalização sem o problema ser sanado.

Chegando ao PSF pela segunda vez na semana para averiguação, os fiscais do CRO-PE encontraram um Cirurgião-Dentista atendendo paciente num consultório onde faltava água: o manuseio dela estava sendo feito por meio de baldes colocados no chão da sala de

atendimento. “O Posto foi interdito, pois o local não tinha condições seguras e salubres para o atendimento da população e para o exercício da Odontologia, colocando em risco não só a saúde dos profissionais que trabalham ali mas, também, dos pacientes que estavam sendo atendidos, comprometendo assim, a qualidade do tratamento oferecido”, explicou o Coordenador da Fiscalização do CRO-PE, Igor Morais, que interdito o consultório.

O CRO-PE notificou a Prefeitura da Cidade de Caetés sobre todas as irregularidades observadas durante a fiscalização.

CRO-PE realiza interdições éticas em Petrolina

Ao todo, ação fiscalizou 56 consultórios odontológicos na cidade

A fiscalização do exercício legal da Odontologia vem ocorrendo em todo o estado e, nos dias 15 e 16 de abril, a equipe de fiscalização do Conselho Regional de Odontologia de Pernambuco (CRO-PE) esteve na cidade de Petrolina fiscalizando diversos consultórios odontológicos da rede pública e privada.

O Centro de Especialidades Odontológicas (CEO) do município foi o primeiro interditado. De acordo com informações da equipe de fiscais, o local não apresentava condições estruturais adequadas para que os Cirurgiões-Dentistas trabalhassem, oferecendo prejuízo também à saúde pública. “Infiltrações nas paredes, grande quantidade de mofo, além de lixeiras com as tampas quebradas e mobília onde se armazena material danificado foram alguns dos problemas observados”, explicou Juliana Couto, fiscal do CRO.

A equipe do CRO-PE ainda interditou quatro unidades básicas de saúde da cidade pelas condições precárias de funcionamento.

Ao todo, foram fiscalizados 56 consultórios odontológicos das redes pública e privada na cidade sendo nove deles interditados.

Todas as irregularidades advertidas foram encaminhadas para a Prefeitura da Cidade de Petrolina através de documento emitido pela Fiscalização.



Diversas irregularidades foram encontradas durante a fiscalização

Especial sobre saúde bucal no Recife

Diário de Pernambuco divulga dados fornecidos pelo CRO-PE

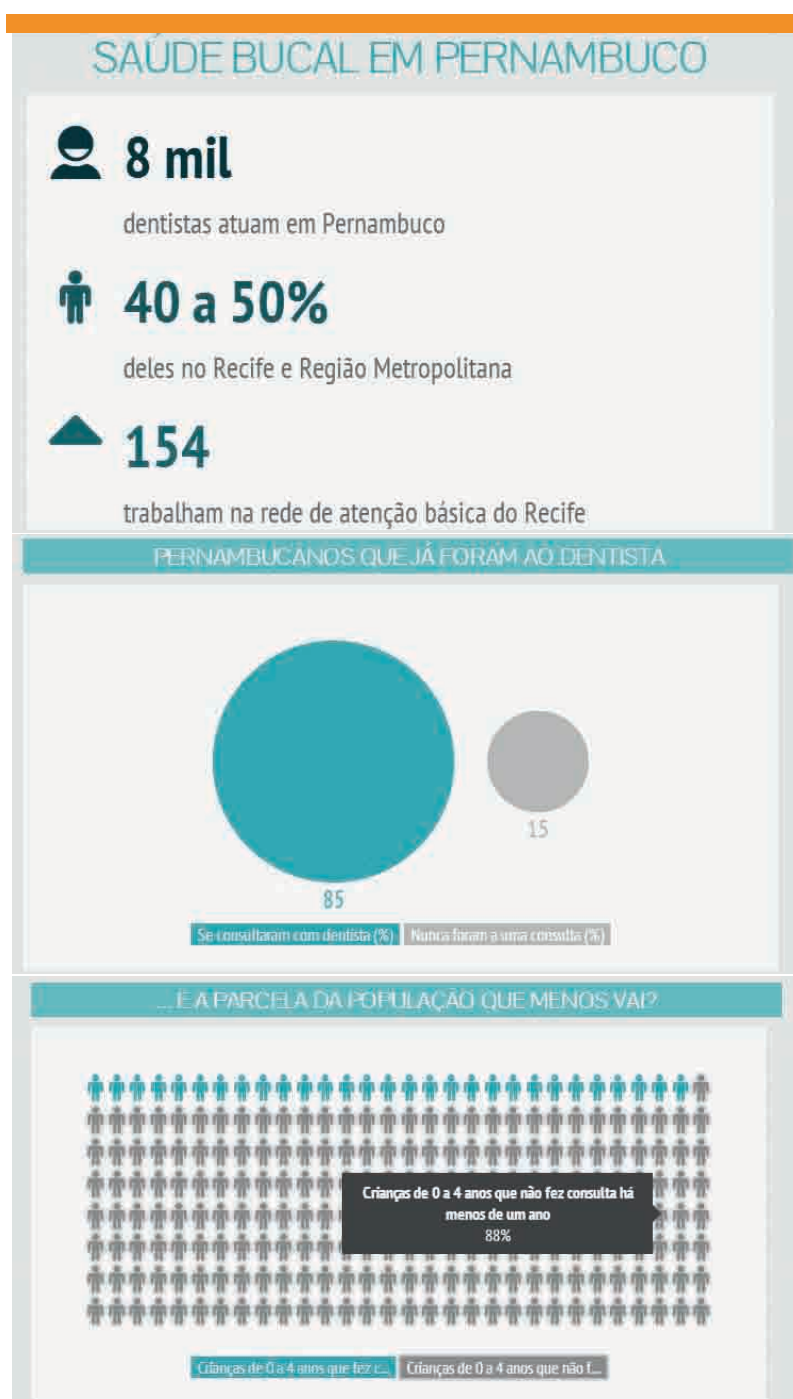

Em matéria divulgada pelo Diário de Pernambuco no dia 09 de março, dados sobre a saúde bucal do recifense foram divulgados. De acordo com o Conselho Regional de Odontologia de Pernambuco (CRO-PE), cerca de 10 mil profissionais são registrados no estado, dos quais pelo menos 8 mil estão em atuação. Desses, cerca de 40 a 50% atuam na Região Metropolitana. Nos últimos 10 anos, quatro novos cursos de graduação foram abertos em Pernambuco, totalizando sete. O que significa um acréscimo anual estimado de 300 profissionais no mercado.

A fiscalização também foi citada: entre 2013 e 2014, elas aumentaram 900%. No ano passado, foram mais de 2 mil fiscalizações, resultantes em 60 interdições éticas e 49 prisões pelo exercício ilegal da profissão (cuja pena é de detenção de 6 meses a 2 anos). Por mês, o órgão recebe cerca de 40 denúncias da população.

FISCALIZAÇÕES NA RMR

CRO-PE interdita consultório no Pina

Consultório funcionava em péssimas condições no CEO da região

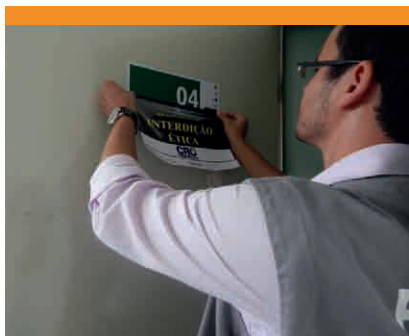

Consultório no CEO do Pina foi interdito pela fiscalização do CRO-PE

Na tarde da sexta-feira, 06 de março, a equipe de fiscalização do Conselho Regional de Odontologia de Pernambuco (CRO-PE) esteve na Policlínica do Pina, onde funciona um Centro de Especialização Odontológica (CEO) da Prefeitura da Cidade do Recife, para averiguação de denúncia anônima recebida.

Recentemente, a fiscalização do CRO-PE tinha interditado todos os quatro consultórios odontológicos deste CEO devido a falha no processo de esterilização e ausência de energia. Após as correções necessárias, os mesmos foram desinterditados. Desta vez, a equipe de fiscalização interditou um dos consultórios em funcionamento devido a grande quantidade de problemas encontrados nele. “Infiltrações nas paredes, há um vazamento onde a água limpa se mistura com a água do esgoto além das

lixeiras estarem com as tampas quebradas. Tudo isso ignora os procedimentos de que o profissional precisa de um ambiente salubre para desenvolver o seu trabalho de forma segura para ele e para a população atendida”, explicou o Coordenador da Fiscalização do CRO-PE e responsável pela ação, Igor Moraes.

A Prefeitura da Cidade do Recife foi novamente advertida sobre a fiscalização nessa unidade odontológica e as adequações necessárias ao bom funcionamento deste CEO foram requeridas pela equipe de fiscalização.

CRO-PE realiza interdição ética no CEO do Cabo

Denúncia anônima relatava acidente com paciente em atendimento

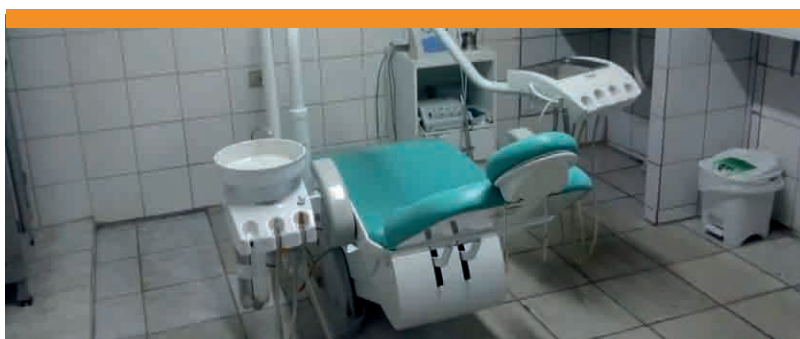

Denúncia recebida envolvia acidente na cadeira odontológica do local

Na quarta-feira, 04 de março de 2015, a fiscalização do Conselho Regional de Odontologia de Pernambuco (CRO-PE) também visitou o Centro de Especialidade Odontológica (CEO) da Prefeitura do Cabo de Santo Agostinho. De acordo com denúncia recebida, um paciente que estava em atendimento teria sofrido constrangimento

quando sentou na cadeira odontológica e ela quebrou.

Os fiscais do CRO-PE interditaram os quatro consultórios do local devido a nenhum deles funcionar de acordo com os procedimentos de Biossegurança. De acordo com a Coordenadora da Fiscalização do CRO-PE, Berta Moreno, “este CEO já tinha sido interdito no final de 2013 e, no início de 2014, após retorno da equipe, foi verificado que tudo estava adequado e o CRO o desinterditou. No entanto, desde que ele foi desinterditado, não houve manutenção periódica e ela precisa acontecer”.

Ainda de acordo com a fiscal, “a primeira interdição aconteceu pela falta de esterilização correta e grande quantidade de mofo nas paredes. Agora, a interdição ocorreu por conta dos equipamentos de uso do profissional que estavam, na sua maioria, quebrados, uma cadeira odontológica já se encontrava caída no chão e outra quebrou quando o paciente sentou-se. Em outro consultório, o equipo apresentava vazamento na seringa tríplice que se encontrava presa por uma pinça hemostática e as condições de higiene do local, no geral, são precárias”.

O ajuste de todas as irregularidades observadas durante a fiscalização foi solicitado a Prefeitura do município.

CRO-PE realiza interdição ética no CEO de Camaragibe

Denúncia anônima levou fiscais ao local

Ainda no mês de março, a fiscalização do CRO-PE foi, no dia 26, ao Centro de Especialidade Odontológica (CEO) da Prefeitura de Camaragibe apurar denúncia anônima recebida sobre o funcionamento do CEO desse município.

Chegando ao local, a fiscalização do CRO-PE interditou todos os consultórios do lugar. De acordo com a equipe, os quatro consultórios odontológicos do Centro não ofereciam as mínimas condições para que os profissionais da Odontologia trabalhassem, apresentando prejuízo não só a saúde deles mas, também, a dos pacientes atendidos na unidade.

Segundo a Coordenadora da Fiscalização do CRO-PE, Berta Moreno, “este CEO já tinha sido interdito há um ano e, após uma reforma no local feita pela Prefeitura, a equipe do CRO-PE retornou ao local e, verificando que tudo estava adequado, o desinterditou. Agora, com o retorno dos fiscais, foram observados os mesmos problemas da interdição passada e o CRO-PE optou por realizar uma nova interdição para que as irregularidades observadas sejam sanadas”.



Os quatro consultórios do local foram interditados devido as condições de funcionamento

CRO e Soepe promovem reunião da categoria

Representantes da Classe Odontológica discutiram pautas importantes para os profissionais

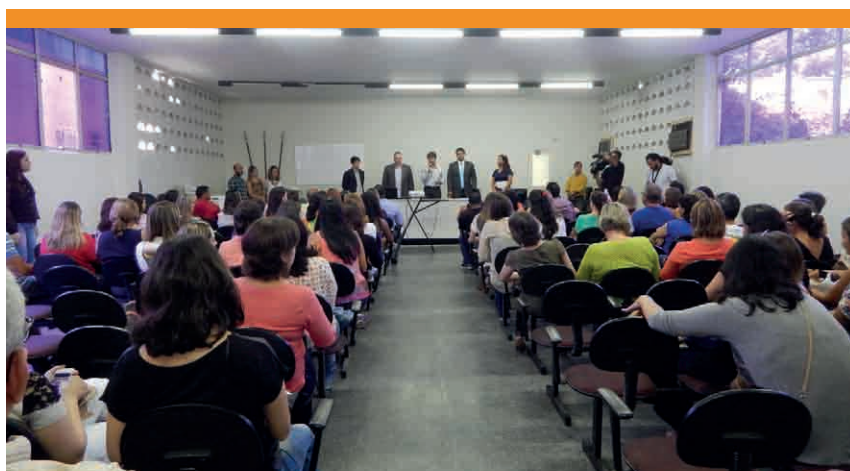

Encontro, que aconteceu no auditório do Sindicato, estava lotado

Na quinta-feira, 26 de fevereiro, o Conselho Regional de Odontologia de Pernambuco (CRO-PE) e o Sindicato dos Odontologistas no Estado de Pernambuco (SOEPE) promoveram reunião da categoria para tratar da atual situação do atendimento odontológico na Rede Pública do Recife. João Batista Sobrinho, Conselheiro e representante do CRO-PE, junto ao Presidente do SOEPE, Ailton Coelho receberam o Vereador e atual Secretário da Juventude da Prefeitura do Recife, Jayme Asfora; a assessora de Vicente André Gomes - atual Presidente da Câmara de Vereadores - Ana Toti; o assessor do Vereador André Régis, Felipe Régis, além dos líderes comunitários de diversas localidades do município e dos profissionais de Saúde Bucal aprovados em concurso realizado pela Prefeitura da Cidade do Recife em 2012 que ainda não foram

chamados.

Durante o encontro, que aconteceu no auditório do Sindicato, a pauta principal foi a atual situação das diversas comunidades da cidade do Recife onde o atendimento odontológico se encontra defasado por conta do número de profissionais disponíveis. De acordo com Eliane Maria da Silva, Presidente da Associação de Moradores da Vila das Aeromoças, no bairro do Ibura um único Cirurgião-Dentista é responsável por toda aquela área. “Nós precisamos de mais profissionais de Saúde Bucal nos PSFs, pois hoje só temos um Cirurgião-Dentista atendendo 5.680 famílias, já que o Ibura é muito grande e as comunidades próximas, como Zumbi do Pacheco, UR-05, UR-06, todas elas, recebem atendimento no nosso posto de saúde.”

A reunião também contou com a participação do grupo de

Cirurgiões-Dentistas aprovados no Concurso da Prefeitura do Recife em 2012 e que ainda aguardam pela nomeação. Ao todo, foram 582 profissionais aprovados. Uma comissão formada por eles apresentou uma retrospectiva do caso e relembrou da urgência em se convocar os profissionais, pois a validade do concurso já foi prorrogada até Julho de 2016.

Para o Vereador e Secretário da Juventude da Prefeitura do Recife, Jayme Asfora, “as pautas ligadas à Saúde Bucal recifense são de extrema importância, pois é um direito da população ter acesso à ela. Reuniões como essa, onde pautas sobre a saúde são discutidas, precisam ser feitas, pois é onde desenvolvemos o diálogo junto às partes integrantes para tudo fluir”. Para o Presidente do SOEPE, Ailton Coelho, “as comunidades estão precisando de assistência, estão carentes de profissionais de Saúde Bucal. A postura do Sindicato é a de procurar assistir essa demanda tão importante juntamente com o Conselho Regional de Odontologia, buscando sensibilizar os gestores públicos para vermos a possibilidade dessas nomeações de tantos Cirurgiões-Dentistas já aprovados e que até hoje não foram chamados enquanto os locais estão precisando”.

As pautas discutidas na reunião foram encaminhadas para a Secretaria de Saúde por meio dos Vereadores, SOEPE e CRO-PE.

ABO/PE promove 9ª Jornada de Estética

Evento acontecerá em agosto

A 9ª Jornada de Estética, uma realização da ABO/PE, acontecerá nos dias 21 e 22 de agosto deste ano no Mar Hotel e contará com a apresentação de palestras por profissionais da área de estética dental, de nome nacional e internacional. De acordo com a organização do evento, a expectativa de público é de cerca de 400 Cirurgiões-Dentistas participantes.

De acordo com Dr. Veridiano Almeida, Presidente da 9ª Jornada de Estética da ABO/PE, “a constante inovação e atualização acontece em todas as áreas da ciência e com a Odontologia não é diferente. O aprimoramento técnico resulta, como objetivo final, em uma prestação de serviços diferenciados para os nossos pacientes.”

A ABO/PE convida toda a classe profissional e acadêmica para participarem desse evento enriquecedor para a Odontologia do nosso estado.

Maiores informações sobre temas das palestras e inscrições: www.abo-pe.org/9o-congresso-de-estetica



Jornada
de
Estética

ABO-PE 21 e 22 de agosto de 2015

Jornada contará com palestras de renomados profissionais da área de estética dental

Obra “Compêndio de enceramento funcional” é lançada em Petrolina

Livro é voltado para Cirurgiões-Dentistas e Técnicos de Prótese

Durante o Ciclo de Atualização Petrolina 2015, além de diversas palestras voltadas as mais variadas áreas da Odontologia, o Conselho Regional de Odontologia de Pernambuco (CRO-PE) também promoveu o lançamento do livro “Compêndio de enceramento funcional: Para o Dentista e o Técnico de Prótese”.

De acordo com o autor do livro, Professor Dr. Emmanuel Luiz Bezerra de Souza, que também integrou a programação do evento com a palestra sobre Próteses, “a ideia do livro é a diminuição da distância entre a comunicação dos Cirurgiões-Dentistas e dos Protéticos, já que ele trata de uma área comum aos dois profissionais da Odontologia”.

O livro conta com a descrição passo a passo da técnica de enceramento regressivo.



Lançamento da obra aconteceu em conjunto com palestra do autor Emmanuel Souza

XVII

Congresso de Odontologia do Vale do São Francisco

II Congresso Internacional do Vale do São Francisco

A inovação científica em busca da excelência clínica

Programação Científica

Dia 22 de Julho / Quarta

- Solenidade de Abertura e Coquetel
20h - Quality Hotel - Petrolina-PE

Dia 23 de Julho / Quinta

- Curso de Implantodontia (Manhã) - Auditório Cabernet
Prof. José Márcio do Amaral (São Paulo)
Tema: **Setor anterior - Um desafio multidisciplinar**
8:30h às 12:30h
- Curso de Prótese (Tarde) - Auditório Cabernet
Prof. Alfredo Mikail Melo Mesquita (São Paulo)
Tema: **Odontologia de alta performance**
14:30h às 18:30h

Dia 24 de Julho / Sexta

- Curso de Endodontia (Manhã) Cabernet
Prof. Gustavo De-Deus (Rio de Janeiro)
Tema: **A Endodontia contemporânea com o advento dos equipamentos e limas recíprocantes**
8:30h às 12:30h
- Curso de Oclusão (Tarde) - Auditório Cabernet
Prof. Vicente Jiménez (Espanha)
Profª Sandra Sayão CRO/PE 3184 (Recife) - Tradução
Tema: **Ajuste oclusal em implantes e dentes naturais - Oclusão em 3D**
14:30h às 18:30h

Dia 25 de Julho / Sábado

- Curso de Ortodontia (Manhã / Tarde) - Auditório Shiraz
Prof. Andrade Neto (Fortaleza)
Tema: **Credenciamento do Sistema Art Aligner de Alinhadores Invisíveis**
8:30h às 12:30h e 14:30h às 18:30h
- Curso de Dentística (Manhã / Tarde) - Auditório Cabernet
Prof. Paulo Quagliatto (São Paulo)
Tema: **Resoluções estéticas em dentes anteriores - do clareamento dental às técnicas restauradoras diretas e indiretas**
8:30h às 12:30h e 14:30h às 18:30h

AUXILIAR DE SAÚDE BUCAL (ASB)

Dia 24 de Julho / Sexta (Tarde) e 25 de Julho / Sábado (Manhã) - Auditório Sauvignon

- Curso para ASB
Profª Catarina Brasil CRO/PE 8335 (Petrolina)
Prof. Waldemir Borba CRO/PE 4716 (Recife)
Tema: **Excelência no atendimento - uma visão ampliada da atuação do ASB**
Tarde: 14:30h às 18:30h
Manhã: 8:30h às 12:30h

PROTÉTICOS

Dia 25 de Julho / Sábado (Tarde) - Auditório Sauvignon

- Curso para Protéticos
Prof. Jooh Nakano (João Pessoa)
Tema: **Conceito do gesso à cerâmica dental**
Tarde: 14:30h às 18:30h

INSCRIÇÕES ABERTAS

| Até 23/05/15 | | | | Após 23/05/15 | | |
|--------------|------------|------------|------------|---------------|------------|------------|
| Tipo | Pacote | Curso 4H | Curso 8H | Pacote | Curso 4H | Curso 8H |
| Sócio | R\$ 220,00 | R\$ 70,00 | R\$ 120,00 | R\$ 250,00 | R\$ 80,00 | R\$ 140,00 |
| Não Sócio | R\$ 440,00 | R\$ 140,00 | R\$ 240,00 | R\$ 500,00 | R\$ 160,00 | R\$ 280,00 |
| Estudante | R\$ 110,00 | R\$ 35,00 | R\$ 50,00 | R\$ 120,00 | R\$ 40,00 | R\$ 60,00 |
| ASB | | R\$ 30,00 | | | R\$ 30,00 | |
| Protéticos | | R\$ 60,00 | | | R\$ 70,00 | |

Realização:



(87) 3864.3295 / 8806.7905 (01) / 9628.9393 (Tim)
www.abodepetrolina.org.br
abopetrolina@hotmail.com
www.facebook.com/abopetrolina

De 23 a 25 de Julho / 2015
Local: Quality Hotel
Petrolina-PE

Atualize seu Cadastro



O Conselho Regional de Odontologia de Pernambuco alerta que correspondências estão sendo devolvidas pela desatualização do endereço dos destinatários. O profissional inscrito pode atualizar seus dados diretamente na sede do Conselho ou no site através do link www.cro-pe.org.br/site/alt_cadastro.php

CRO PE CONSELHO REGIONAL DE ODONTOLOGIA DE PERNAMBUCO



SBENDO2015

VII CONGRESSO INTERNACIONAL DA SOCIEDADE BRASILEIRA DE ENDODONTIA
IV ENCONTRO DA SOCIEDADE DE ENDODONTIA LATINO AMERICANA
II REUNIÃO DO FÓRUM BRASILEIRO DE ENDODONTIA

19 A 21 DE NOVEMBRO DE 2015
PORTO DE GALINHAS | PERNAMBUCO
www.sbendo2015.com.br



FALE CONOSCO
sbendo2015@mci-group.com

PreXion 3D



PREXION 3D

Estão disponíveis dois tomógrafos em cada unidade, PREXION 3D e i-Cat.

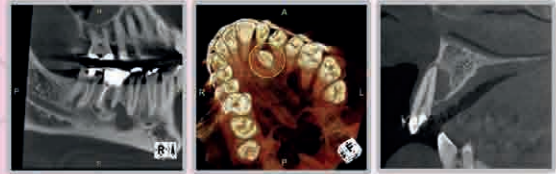

O PREXION 3D é o mais avançado tomógrafo computadorizado odontológico de altíssima resolução do mercado. Um equipamento poderoso para auxiliar no diagnóstico de problemas endodônticos, periodontais, dentes inclusos, planejamento de implantes dentários e pesquisa de focos dentários.

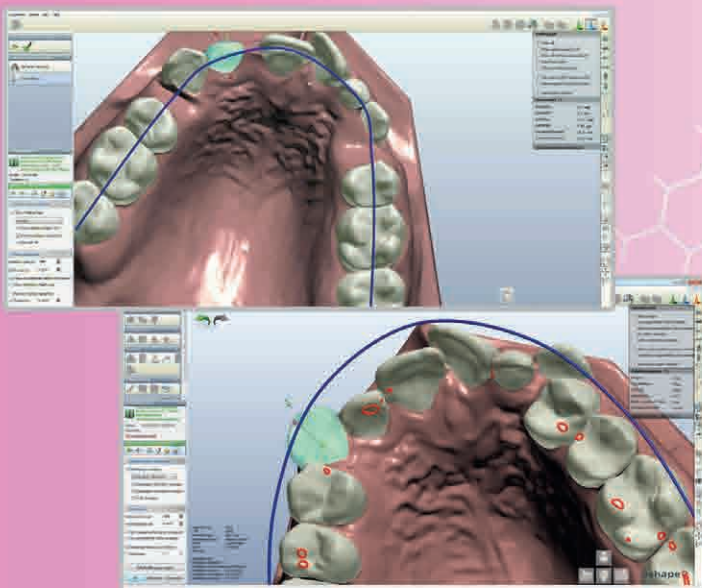

Continuamos oferecendo modelos de gesso e modelos virtuais em 3D.

Moldagens realizadas exclusivamente por cirurgiões dentistas.

Unidade Boa Viagem

CRO - PE - EPAO - 49

Rua José Aderval Chaves, 162 - (81) 3465.5269
Responsável Técnico: Dra. Solange Nascimento - CRO PE 4331

Unidade Derby

CRO - PE - EPAO - 128

Av. Agamenon Magalhães, 3730 - (81) 3423.3477
Responsável Técnico: Prof. João Batista Sobrinho - CRO PE 3253

www.radioface.com.br

TOTALMENTE DIGITAL



radioface®

25 anos mostrando as imagens da odontologia

ESPECIALIZAÇÃO EM ODONTOLOGIA É NA



ESPEO

ESCOLA PERNAMBUCANA DE ODONTOLOGIA

Aperfeiçoamento em IMPLANTODONTIA **2ª TURMA**



COORDENAÇÃO

Prof. Dra. Nadja Lopes - CRO-PE 4817

Mestre em Implantodontia
Especialista em Periodontia e Implantodontia

APOIO:



PROFESSORES CONVIDADOS



Prof. Dr. Mauro Tosta

Graduado pela Fousp
Doutor em Morfologia pela Unifesp
Especialista em Implantodontia pelo SOESP
Especialista em Periodontia pela Fousp
ITI Fellow / ITI Speaker
Geistlich Speaker
Autor de "Implantes: da cirurgia à reabilitação oral"
Editor-associado da Revista Dental Press Implantology



Prof. Dr. Luís Otávio Camargo

Mestre e Doutor em Prótese
Dentária pela FOUASP
ITI Fellow



Prof. Dr. Gojko Cvijic

Mestre e Doutor em Prótese
pela UNICAMP
Mestre em cirurgia Oral em
Belgrado / Sérvia
ITI / Fellow



Prof. Dr. Luis Antônio VIOLIN

Mestre em Biologia Celular
pela UNICAMP
Doutor em Patologia - USP

Especialização em IMPLANTODONTIA **4ª TURMA**

RESPONSÁVEL

Prof. Dra. Milene Cavalcante Valença - CRO-PE 4766

Aperfeiçoamento em ENDODONTIA

COORDENAÇÃO

Prof. Dr. Roberto Santos - CRO-PE 1797

PHD em Odontologia
Mestre em Ciências em Odontologia

Aperfeiçoamento em ORTODONTIA

COORDENAÇÃO

Prof. Dr. Edvaldo de Melo Pinto - CRO-PE 2085

Prof. Dr. Artur Lira Gomes - CRO-PE 3569
Prof. Dr. João Batista Sobrinho - CRO-PE 3253
Prof. Dr. José Romero Souto - CRO-PE 5514
Prof. Dr. Pedro Paulo Costa Gondim - CRO-PE 3610

PARA ACADÊMICOS

Curso de Atualização Teórico Laboratorial em Endodontia

COORDENAÇÃO

Prof. Dr. Roberto Santos - CRO-PE 1797

PHD em Odontologia / Mestre em Ciências da Odontologia

EQUIPE Rebeca Ferraz CRO-PE 9260 - Doutoranda em Endodontia
Prof.ª Márcia Ferraz CRO-PE 9130 - Mestre em Endodontia

Especialização em ENDODONTIA

COORDENAÇÃO

Prof. Dr. Roberto Santos - CRO-PE 1797

PHD em Odontologia / Mestre em Ciências da Odontologia

CONVIDADO Prof. Fábio Gomes - Doutor em Odontologia - CRO-CE 3881

EQUIPE Prof. Roberto Santos - Doutor em Odontologia - CRO-PE 1797
Prof. Rebeca Ferraz de Menezes - Mestre em Odontologia - CRO-PE 9260

Curso de FACETAS LAMINADAS

COORDENAÇÃO

2ª TURMA

Prof. Rodrigo Nogueira de Siqueira CRO-PE 8718

Especialista em Prótese Dentária
Unesp/ São José dos Campos

Imersão em Prótese Fixa e sobre Implante

COORDENAÇÃO

2ª TURMA

Prof. Rodrigo Nogueira de Siqueira

CRO-PE 8718

Especialista em Prótese Dentária / Unesp/ São José dos Campos

Curso de Rotatória

COORDENAÇÃO

2ª TURMA

Prof. Dr. Roberto Santos - CRO-PE 1797

Preparo de sistema de canais radiculares com instrumentos movidos a motores de rotação contínua e motores com rotação recíprocante.



CRO CL 475
RT: Milene Cavalcante Valença CRO-4766

(81) 3314-4222/ 9124-9930

contato@espeo.com.br

Rua Pessoa de Melo | 378 | Madalena | Recife | PE

www.espeo.com.br

