



## PERNAMBUCO DO LITORAL AO SERTÃO: I CARAVANA DA SAÚDE BUCAL INTERIORIZANDO O CRO-PE



### REGULARIZAÇÃO

Entidade normaliza situação de imóveis e dívidas ativas de IPTU

Página 4

### CONSULTÓRIOS

Em 3 meses, mais de 100 estabelecimentos foram fiscalizados

Página 19

### 22º COPEO

Estande terá ações e vacinação contra influenza e hepatite B

Página 15



# Palavra do Presidente

Prezados Colegas,

Escrevo este editorial exatamente no dia em que completamos um ano de gestão à frente do CRO-PE. Apesar das muitas conquistas e das muitas coisas boas e importantes que realizamos, ainda estamos longe do que queremos e iremos alcançar. Como se destaca na matéria sobre o IPTU e na decisão judicial sobre a assembleia para escolha do delegado eleitor em 2012, percebe-se claramente que muitos dos nossos esforços em 2013 se concentraram no sentido de sanear problemas administrativos que se arrastavam há anos e apagar uma página cinza da Odontologia pernambucana.

É hora de um novo texto, de uma nova história, mais brilhante, mais condizente com o passado que nos orgulha e mais digno do futuro que queremos. Iniciamos 2014 e a implementação das propostas que os Cirurgiões-Dentistas escolheram para dar Novos Rumos ao CRO-PE começam a se tornar realidade. Estamos publicando o balanço em que se verificam todas as despesas

efetuadas pela nossa administração. Em breve, o balanço será publicado mensalmente em nosso site, e assim, a proposta de transparência estará consolidada. Estamos em processo de seleção para contratação de mais oito fiscais; ampliaremos, e muito, as ações de fiscalização, e com isso estaremos também atingindo mais uma meta proposta em campanha.

Em fevereiro, realizamos a I Caravana da Saúde Bucal, na cidade de Goiana. É o CRO-PE do Litoral ao Sertão, interiorizando as ações de valorização e apoiando os profissionais do Interior. Na coluna Orgulho de ser Cirurgião-Dentista, os professores José Pequeno de Amorim e Rodrigo Veras, demonstram com suas histórias como é gratificante ser profissional da Odontologia quando se ama o que se faz. Ambos são exemplos para aqueles que só reclamam da Odontologia e nada fazem para melhorá-la. Outro exemplo é o jovem Eduardo Vasconcelos, um colaborador sempre presente e dedicado, que mesmo com poucos anos de graduado se empenha de corpo e alma às causas da Odontologia, deixando claro em seu texto sobre a Odontologia que queremos o mesmo amor dos mestres anteriormente citados.

Entre os dias 3 e 6 de abril, teremos o 22º Copeo, evento da maior significância para a Odontologia pernambucana e brasileira. O CRO-PE estará presente,

funcionando em pleno congresso para atender as necessidades dos profissionais inscritos. Uma parceria com a I Geres, por meio do Dr. Marcelo Ferreira Lima, nos permitirá vacinar os congressistas contra hepatite B e influenza. Realizaremos uma reunião entre os representantes do Interior e a diretoria do CFO. Serão ministradas várias palestras de temas relacionados ao exercício profissional e à participação em uma arena sobre a possibilidade de implantação do exame de proficiência. Conclamamos a todos que participem do congresso, pois o conhecimento científico é, e sempre será, a forma mais segura de se chegar ao êxito profissional. Venham ao stand do CRO-PE, tragam suas críticas e sugestões, pois são os profissionais politizados e participativos que impõem respeito e enobrecem a profissão.

Meus caros colegas, nesse ano o sistema CFO/CROs completa 50 anos de serviços prestados à sociedade. É preciso que cada profissional da Odontologia conheça suas atribuições institucionais, para que as cobranças sejam efetivas. É com imensa satisfação que a nossa equipe faz parte desse jubileu de ouro dando sua contribuição no fortalecimento da autarquia, pois entendemos que antes de sermos Cirurgiões-Dentistas, precisamos ser cidadãos. Forte abraço!

Rogério Zimmermann | Presidente do CRO-PE

**A Revista CRO-PE é uma publicação bimestral do Conselho Regional de Odontologia de Pernambuco (CRO-PE). Sua distribuição é gratuita. Endereço: Av. Norte, 2930 - Encruzilhada - Recife**

#### DIRETORIA

##### EFETIVOS:

Presidente: Rogério Dubosselard Zimmermann

Secretário: Alfredo de Aquino Gaspar Júnior  
Tesoureiro: Rinaldo Ramos de Araújo  
Vogal: João Batista Sobrinho do Nascimento Neto

Vogal: Cátia Maria Fonseca Guerra

##### SUPLENTE:

Audson Pereira Nunes de Barros  
Cleves Medeiros de Freitas  
Francisco Walber Lins Pinheiro  
Maria Lúcia Parente de Andrade  
Petrônio José de Lima Marelli

#### COMISSÃO DE ÉTICA

Presidente: João Batista Sobrinho do Nascimento Neto  
Alfredo de Aquino Gaspar Júnior  
Petrônio José de Lima Marelli

#### COMISSÃO DE FISCALIZAÇÃO

Presidente: Paloma Rodrigues Genu David Jorge Pereira Alves  
José Euzébio Salvador Filho  
Milton José Menezes de Almeida  
Pedro Geraldo de Vasconcelos Filho  
Thiago Reis Picanço  
Walter Jonisson dos Santos Barbosa

#### TOMADA DE CONTAS

Presidente: Cátia Maria Fonseca Guerra  
Audson Pereira Nunes de Barros  
Cleves Medeiros de Freitas

#### ENSINO DE GRADUAÇÃO

Presidente: Leogenes Maia Santiago  
Adolfo José Cabral  
Maria do Socorro Orestes Cardoso  
Sílvia Regina Jameli  
Ubiratan de Araújo Pinto

#### ENSINO DE PÓS-GRADUAÇÃO

Presidente: Ana Paula Veras Sobral  
Eduarda Ângela Pessoa Cesse  
Eliane Helena Alvim de Souza  
Etenildo Dantas Cabral  
Solange Laurentino dos Santos

#### COMISSÃO PERMANENTE DE LICITAÇÃO

Presidente: Alfredo de Aquino Gaspar Júnior  
Rinaldo Ramos de Araújo  
FUNCIONÁRIOS  
Edvando Moreno Gois Filho  
Rogerio Pessoa de Araújo

#### COMISSÃO ESTADUAL DE AVALIAÇÃO DA DOCUMENTAÇÃO DO PRÊMIO BRASIL SORRIDENTE

Presidente: Petrônio José de Lima Marelli  
Nicelma Figueiredo  
Paulo Sávio Angeira de Gois

#### COMISSÃO DE INTERIORIZAÇÃO DO CONSELHO

Presidente: Antonyver Carvalho de Mendonça  
Almir Galindo Florêncio  
Clécio de Assis Brito Miranda  
Jaime José Muniz Rabelo  
Leandro Parente de Carvalho  
Paulo Julien Bezerra Moraes

#### COMISSÃO DE COMUNICAÇÃO

Presidente: Eduardo Ayrton Cavalcanti Vasconcelos  
Fernando de Oliveira Martorelli  
Igor Cavalcanti de Andrade  
João Dantúcio Ribeiro Parente  
José Franklin Cordeiro Neto  
Kaalye Cantarelli Pires de Machado de Melo

#### COMISSÃO SOCIAL

Presidente: Ivoneide Maria de Melo Zimmermann  
Karenina Viegas Silva  
Thérèze Etienne de Sá Y Brito  
Zeneide Carvalho Leite

#### COMISSÃO DE PATRIMÔNIO

Presidente: Denis Costa de Oliveira  
André Luis Gomes de Carvalho  
Paulo de Tarso de Carvalho Filho

#### COMISSÃO DE PESQUISA E AVANÇOS ODONTOLÓGICOS

Presidente: Fábio Barbosa de Souza  
Claudio Heliomar Vicente da Silva  
Marcos Antônio Japiassú Resende Montes  
Sandra Maria Alves Sayão Maia  
Valdenice Aparecida de Menezes

#### COMISSÃO ESPECIAL DE APOIO À PRESIDÊNCIA

Presidente: Breno de Albuquerque Mello  
Elyane Cavalcanti Soares  
José Pequeno de Amorim  
Reinildo Luis de Assis  
Rodrigo Veras de Almeida

#### COMISSÃO DE MEDALHAS E HONRARIAS

Presidente: Alfredo de Aquino Gaspar Junior  
Adolfo José Cabral  
Ailton Coelho de Ataíde Filho  
Daniel Saturnino da Silva Júnior  
Emanuel Sávio de Souza Andrade

#### COMISSÃO DE CULTURA, LAZER E ESPORTES

Presidente: Pierre George Torres Freire  
Guaracy Lyra da Fonseca  
José Wilck de Souza Barros  
Lenival Guedes da Silveira

#### COMISSÃO DE LEGISLAÇÃO

Presidente: Irani de Farias Cunha Júnior  
Adriana Paula de Andrade da Costa e Silva  
Santiago  
Ailton Coelho de Ataíde Filho

#### COMISSÃO DE TSB E ASB

Presidente: Rejane Torres da Silva  
Audenir de Souza Pereira Lima  
Paulo de Assis Cavalcanti Júnior

#### COMISSÃO DE APOIO AOS REMIDOS

Presidente: Lúcia Maria de Lyra Gomes  
João Gilberto Campelo  
Lenira Timóteo da Silva

#### COMISSÃO DE BENEFÍCIOS

Presidente: Victor de Almeida Mascarenhas Leite

André Pereira de Souza Pinto  
Eduardo Medeiros Ferreira Carvalho de Acioli  
Humberto Vieira Sobreira  
Juliana Cavalcante Sales  
Wilson Luiz de Menezes Correia Júnior

#### COMISSÃO DE EDUCAÇÃO CONTINUADA

Presidente: Grasielle Assis da Costa Lima  
José Romar Baíão de Almeida

#### COMISSÃO DE APOIO ÀS REIVINDICAÇÕES PROFISSIONAIS

Presidente: Mariana Ribeiro Medeiros Guerra Pereira  
Alexandra Ferreira Silvestre  
Giselle Barbalho de Carvalho  
Glauycane Maria Correia dos Santos  
Marcelo Ferreira Lima Falcão  
Soraia Alves Lins de Oliveira

#### COMISSÃO DE VALORIZAÇÃO PROFISSIONAL

Presidente: Mariana Campinho Araújo  
Jordana de Oliveira Silva

Jordana Sousa Oliveira  
Maria Elizângela Tavares Silva  
Rebecca Maria Pereira Santos  
Sérgio Bartolomeu de Farias Martorelli

#### COMISSÃO DE POLÍTICAS PÚBLICAS DE SAÚDE BUCAL E APOIO AOS MUNICÍPIOS

Presidente: Carlos Eduardo Azevedo Bezerra dos Santos  
Romero Márcio Nogueira Dias  
Gabriela da Silveira Gaspar  
Paulo Sávio Angeiras de Góes  
Nilcema Figueiredo  
Ronald Pereira Cavalcanti  
Priscila de Araújo Cavalcanti de Albuquerque  
Gislene Oliveira de Araújo Maia  
Denise de Fátima Cavalcanti Andrade

#### COMISSÃO DE PREVENÇÃO À PROPAGANDA IRREGULAR

Presidente: Adriana Paula de Andrade da Costa e Silva Santiago  
Laura Milena Fortunato Chaves  
Sylvia da Rocha Lira Meyer

#### PROCURADORIA JURÍDICA Escritório Eduardo Dantas Advocacia & Consultoria S/C

Eduardo Vasconcelos dos Santos Dantas  
Isaac Ferreira Gomes de Medeiros  
Maria Zilá Leal Bezerra  
Vinícius José Santiago de Souza

#### COMISSÃO DE TPD E APD

Emanuel Luiz Bezerra de Souza  
Suzana Queiroz do Nascimento  
Paulo José Batista Nogueira

#### COMISSÃO DE ODONTOLOGIA HOSPITALAR

Aurora Karla de Lacerda Vidal  
Eliane Cristina Viana Revoredo  
Antônio Carlos Moura de Albuquerque Melo  
Joaquim Celestino da Silva Neto  
Rita de Cássia Cavalcanti Gonçalves  
Genivaldo Moura da Silva  
Maria de Fátima Alves  
Ailton Leite Vieira Segundo

Impressão: MXM Gráfica

Tiragem: 7 mil exemplares

Jornalista responsável: Mariana Cauduro (DRT-PE 4482)

Colaboração: Marina Vasconcelos

Projeto Gráfico: Dhyogo Gouveia

Diagramação: Verlúcia Santos

# CRO-PE debate venda indiscriminada de materiais odontológicos

Cooperação entre autarquia e empresas dentais estimula comercialização com responsabilidade

Com foco no combate ao exercício ilegal da Odontologia e na venda irregular de produtos e equipamentos, o CRO-PE promoveu encontro com empresas dentais, fabricantes, representantes e fornecedoras de materiais odontológicos no dia 27 de janeiro, na sede da autarquia federal. O objetivo foi promover o debate sobre a comercialização indiscriminada e apresentar o regulamento do novo programa idealizado pela entidade: Empresa Parceira da Odontologia.

“O Conselho está preocupado com o crescente número de denúncias e relatos de danos provocados a pacientes, bem como o exercício ilegal da profissão. Decidimos convocar as empresas para um debate a fim de formular uma cooperação para estimular, cada vez mais, o exercício lí-



cito”, pontuou o presidente do CRO-PE, Rogério Zimmermann.

A proposta apresentada pretende formar uma rede de empresas que colaborem com a venda e a comercialização de forma responsável para garantir segurança e tratamento de qualidade à população. Participaram da reunião as marcas Dental Mais, Ortocom, Dental Comércio, Neodent, Alta Dental, Odontoneed, Vida Produtos Cirúrgicos, Dental Sorriso e Odontoshop.

“Estamos alinhados ao trabalho do Conselho e entendemos que somos peça-chave para esta ação, sendo nossa participação fundamental para

que se assegure uma Odontologia de qualidade. Na nossa empresa, só permitimos a venda a dentistas cadastrados e pacientes que apresentem receituário do profissional”, comenta a diretora da Dental Sorriso, Maria Cecília Bezerra de Melo.

O programa Empresa Parceira da Odontologia pretende, ainda, elaborar certificado e placa, que ficarão afixados em local visível ao público. A ideia é que os profissionais da Odontologia possam, no ato da compra de produtos, identificar as empresas odontológicas que se comprometeram com a venda regularizada.



Próximas reuniões definirão estratégias de ação entre autarquia e empresas do setor

# Novos Rumos: CRO-PE regulariza dívidas ativas de IPTU

Débitos vêm sendo acumulados desde 1983 e, pela primeira vez, Autarquia fica quite com a Fazenda Municipal e ainda adquire imunidades tributárias

Desde a posse da nova diretoria do CRO-PE, para atuar no biênio 2013/2015, conselheiros efetivos e suplentes têm se empenhado na eficiência e competência da gestão. Questões administrativas e financeiras também se tornaram prioridade para a autarquia, que se dedica, desde então, a regularizar as contas e os relatórios financeiros da entidade.

Após atuação da Procuradoria Jurídica do CRO-PE junto à Prefeitura da Cidade do Recife (PCR) e elaboração de relatório fiscal sobre a situação dos Impostos Prediais e Territoriais Urbanos (IPTUs) dos imóveis do Conselho, foram constatados débitos de mais de três décadas, desde os anos de 1980, e que somavam quase 100 mil reais. Os valores referiam-se a débitos da antiga sede do CRO-PE, situada na Rua Estevão de Oliveira, nº 58, bairro de Santo Amaro, no Recife, adquirida em 1982 e vendida em 1997 para a Sociedade Pernambucana de Ortodontia. A dívida era relativa ao período de 1983 a 1998, quando o imóvel ainda era propriedade do CRO-PE.

“Desses débitos, decorreram cinco execuções fiscais em desfavor do CRO-PE, ou seja, a Fazenda Pública exigiu do contribuinte inadimplente, o Conselho, o crédito que lhe era devido, utilizando-se do Poder Judi-

PREFEITURA DA CIDADE DO RECIFE SECRETARIA DE FINANÇAS DOCUMENTO DE ARREGAÇÃO MUNICIPAL			RECEITA IMOBILIÁRIA D.A. JUDICIAL	MODELO 17
ATENÇÃO PARA A DATA DO VENCIMENTO		DATA VENCIMENTO 30/08/13	SÉRIE/ENCARGAMENTO 1.16635-2	
CONTRIBUINTE (ENDEREÇO) CONSELHO REGIONAL DE ODONTOLOGIA DE PER RUA ESTEVÃO DE OLIVEIRA 60658 SANTO AMARO				
INSCRIÇÃO 1.94.306555.9	ETICOMPTÉNCIA 90/93	REPARTICELAPROCESSO 4016040093.04-6		
TOTAL ATE 30/08/13		REVALIA AROS ** **	VALOR R\$ 21.389,54	
13. *****		REVALIA AROS ** **	VALOR *****	
13. *****		REVALIA AROS ** **	VALOR *****	
13. *****		REVALIA AROS ** **	VALOR *****	
21. TOTAL A PAGAR		22. ***** 23. VALOR EM R\$		
PRINCIP 8656,17	MU-REED 519,33	T.S.D. 3,80		
JU-REED 6844,99	HONORAR 4980,62			
CUSTAS 384,63				
*NO(B): 1990 1991 1992 1993 8000002139 895435692019 308300017400 160400930463				

01/08/13

07/08/2013 13:20:40 0330

484415680

COMPROVANTE DE PAGAMENTOS COM COD. BARRA

89543569201-9  
8160000213-9  
30830001740-0

07/08/2013  
21.389,54

NR, AUTENTICACAO A.365.789.81A.AYC.EF2

ciário para isso. Em um dos processos havia, inclusive, a penhora da sede antiga. No entanto, a Procuradoria atuou no sentido de diminuir o valor devido e após diligências na Secretaria de Assuntos Jurídicos e Financeiros da Prefeitura, assim como perante a Procuradoria Municipal, conseguiu a prescrição de alguns créditos tributários, sendo reduzidos em quase 80%. Saímos do valor de R\$ 98.837,35 para R\$ 21.389,54”, explica a advogada Maria Zilá Leal, da Procuradoria Jurídica do CRO-PE (ProJur). O Conselho efetuou o pagamento integral da dívida no dia 7 de agosto de 2013.

Já o imóvel situado na Av. Norte Miguel de Arraes, nº 2930, bairro da Encruzilhada, no Recife, atual sede do CRO-PE, possui imunidade de tributos desde 1996. O terreno anexo à atual sede do CRO-PE, de nº 2922, escriturado em nome do Conselho em outubro de 2003, constava na PCR como sendo propriedade do antigo vendedor. “Em outubro de 2013, solicitamos a troca do responsável tributário do terreno, fazendo constar na Prefeitura, o CRO-PE como proprietário. Após o deferimento em

novembro, ingressamos com o pedido de imunidade. Uma vistoria foi realizada por funcionários da PCR no último dia 6 de março, a fim de atestar que nesse imóvel realmente funciona o CRO-PE. Agora vamos esperar a concessão”, pontua Zilá Leal.

As sedes das Regionais do CRO-PE em Petrolina e Caruaru também estão em processo de regularização. O imóvel situado na Av. Souza Filho, nº 842, sala 101, em Petrolina, nunca teve a sua imunidade requerida. Em janeiro de 2014, a ProJur ingressou com pedido, já deferido pela Prefeitura Municipal. Em Caruaru, onde funciona a outra sede do Conselho, foram solicitados documentos nos cartórios para também regularizar a situação.

“Desde a aquisição dos imóveis pelo CRO-PE até os dias atuais (2014), pagou-se IPTU dos terrenos de forma desnecessária, gerando uma despesa anual para o Conselho totalmente evitável, já que a Constituição Federal garante imunidade tributária entre os entes estatais”, comenta o presidente do CRO-PE, Rogério Zimmermann.

18 Anos  
O TEMPO FALA POR NÓS!



Universidade  
**Cruzeiro do Sul**

A melhor Universidade Particular de São Paulo  
(Índices MEC / Folha de S. Paulo - 2009)  
ENTIDADE CERTIFICADORA

# ORTOGEO

CLÍNICA e CURSOS

GRUPO DE ESTUDOS ORTODÔNTICOS

RECIFE e CARUARU

“UMA PROPOSTA DIFERENTE DE ENSINO”

## “ SER UM ALUNO ORTOGEO, PODE FAZER A SUA GRANDE DIFERENÇA !!! ”

ESPECIALIZAÇÃO EM  
ORTODONTIA

Unidades: Recife e Caruaru

Início: ABRIL/2014

ESPECIALIZAÇÃO EM  
IMPLANTODONTIA

Unidade: Caruaru

INSCRIÇÕES ABERTAS!

ESPECIALIZAÇÃO EM  
PRÓTESE FIXA E MÓVEL

Unidade: Recife

Início: JULHO/2014

CURSOS DE AUXILIAR  
E TÉCNICO EM  
SAÚDE BUCAL

Unidades: Recife e Caruaru

INSCRIÇÕES ABERTAS!

**Cursos também com VALIDADE ACADÊMICA**  
( Podendo ser pré-requisito para concursos públicos )

**CURSOS CREDENCIADOS PELO MEC e RECONHECIDOS PELO CFO**

- ORTOGEO – UNIDADE AVANÇADA DE PÓS GRADUAÇÃO UNICSUL (Universidade Cruzeiro do Sul) - MEC – Port. Min. Nº 893 (DOJ. 25/06/1993)
- ORTOGEO – POLO DE ENSINO A DISTÂNCIA ( EAD ) DA UNICSUL Credenciado pelo MEC em 2010 - MEC – Port. Min. Nº 938 ( DOU. 05/08/2008 )
- ORTOGEO – ESCOLA DE EDUCAÇÃO TÉCNICA DE NÍVEL MÉDIO – ASB / TSB Port. Sec.Edu/PE Nº 4199 ( DOU. 08/06/2011 )

UTILIZAÇÃO DE INSTRUMENTOS PEDAGÓGICOS À LUZ DAS LDBs ( LEI DE DIRETRIZES E BASES DA EDUCAÇÃO ) Planos de aula, PLADIS, VEs, etc.

## MATRÍCULAS ABERTAS

### Faça já a sua inscrição !

**UNIDADE I – RECIFE - Registro CRO : Nº 397**

Rua Jerônimo Vilela, 277 – Campo Grande CEP:52040-180

Recife – PE - Fones: (81)3426-6673 / 3244-8984

Responsável Técnico: Dr. Márcio Rinaldo Silva de Araújo - CRO/PE 9038

Site/Portal:([www.portalortogeo.com.br](http://www.portalortogeo.com.br)); Facebook: <https://www.facebook.com/ortogeo Recife>; Twitter: @ortogeo Recife

**UNIDADE II – CARUARU - REGISTRO CRO : Nº 254**

Rua Saldanha Marinho, 111 Maurício de Nassau CEP:55012-740

Caruaru – PE - Fones: (81) 3721-2191

Responsável Técnico: Dr. Rinaldo Ramos de Araújo - CRO/PE 2538



**Profa. Dra. KÁTIA DE JESUS NOVELLO FERRER – CRO/SP 35994 – São Paulo**

**Datas: 08 e 09 de Maio de 2014**

**Local: Auditório Hotel Maysa-Caruaru/PE**

**Temas: MECÂNICA EM STRAIGHT-WIRE / SISTEMAS AUTOLIGADOS**



# ENTREVISTA

## SEVERINO NINHO

Deputado federal pelo Partido Socialista Brasileiro (PSB/PE), com mandato até 2015, o advogado Severino de Souza Silva, nascido na cidade de Igarassu, e que já foi eleito como prefeito do município entre 2004 e 2008, comenta a proposta de inclusão do Cirurgião-Dentista no Simples Nacional, acolhida pelo ministro-chefe da Secretaria da Micro e Pequena Empresa da Presidência da República, Guilherme Afif Domingos, em fevereiro. Se aprovado, o projeto beneficiará os Cirurgiões-Dentistas de todo o País.

### Qual a importância do Projeto de Lei da Câmara (PLC) nº 237/2012?

A simplificação do sistema tributário brasileiro é importante para o contribuinte, que tem a sua vida facilitada; para o governo, que arrecada mais e fiscaliza de maneira mais fácil; e para a sociedade, que colhe os frutos com maiores investimentos em educação, saúde, segurança pública, etc. Dessa forma, o Simples Nacional consiste em um sistema de tributação que consolida diversos impostos federais, estaduais e municipais.

### O PLC 237/2012 pretende modificar a Lei do Estatuto das Micro e Pequenas Empresas. O que acha da mudança de critérios?

Acredito que a inclusão dos Cirurgiões-Dentistas e outras categorias de profissionais liberais no Simples Nacional corrige uma distorção da Lei atual, pois o critério a ser seguido para os benefícios da

### Com a inclusão dos Cirurgiões-Dentistas no Simples Nacional, haverá um benefício a todos que fazem parte dessa área da saúde

Lei deve ser o da arrecadação e não o da categoria a que pertence o contribuinte. O Brasil é conhecido mundialmente por possuir um sistema tributário complexo, instável, que complica a vida dos empreendedores, eleva o custo do Brasil, afugentando investimentos e puxa o crescimento do PIB para baixo. No momento em que o PLC 237/2012, simplifica a vida de milhões de brasileiros e investidores, temos que reconhecer a sua importância.

### A simplificação seria um avanço na rotina dos consultórios dos Cirurgiões-Dentistas?

No momento em que a nossa vida é facilitada e o Estado existe para isso, passamos a ter mais tempo para nós mesmos, para a nossa família e até para sermos mais úteis à sociedade. Se a vida passa a ser mais saudável, passamos a ser mais produtivos, mais eficientes, etc. Assim, obviamente, com a inclusão dos Cirurgiões-Dentistas no Simples Nacional, haverá um benefício a todos que fazem parte dessa área da saúde.

### Quais os próximos passos para a consolidação do Projeto de Lei?

Esperamos que o apoio do ministro-chefe, Guilherme Afif Domingos, facilite a tramitação e a aprovação do PLC 237/2012, simplificando, assim, o sistema tributário para as categorias beneficiadas, além dos outros benefícios que o PLC contempla, elevando a avaliação brasileira numa área em que o Brasil é tido como um dos países com legislação mais complexa.

TOTALMENTE DIGITAL

# radioface®

**Desde  
1989**

[www.radioface.com.br](http://www.radioface.com.br)



**Unidade Derby**  
**CRO - PE - EPAO - 128**

**Av. Agamenon Magalhães, 3730**  
**Fone: 81 - 3423.3477**

Responsável Técnico:

Prof.: João Batista Sobrinho - CRO 3253 PE



**Unidade Boa Viagem**  
**CRO - PE - EPAO - 49**

**Rua José Aderval Chaves, 162**  
**Fone: 81 - 3465.5269**

Responsável Técnico:

Dra. Solange Nascimento - CRO 4331 PE

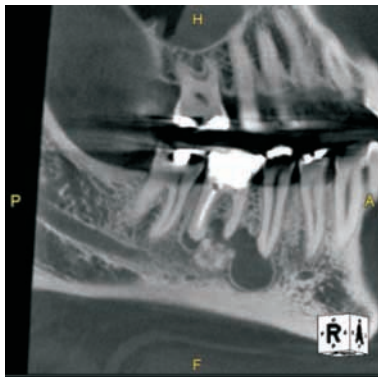

### PREXION 3D

Faz 2 anos que a Radioface disponibiliza tomografia de altíssima resolução (PREXION 3D) aplicada no diagnóstico de problemas endodônticos, periodontais, traumatismo dental e planejamento de implante.

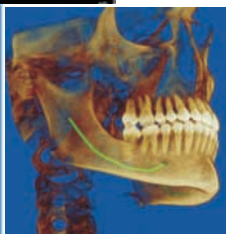
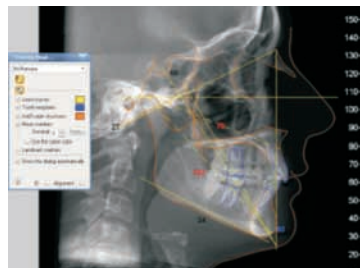
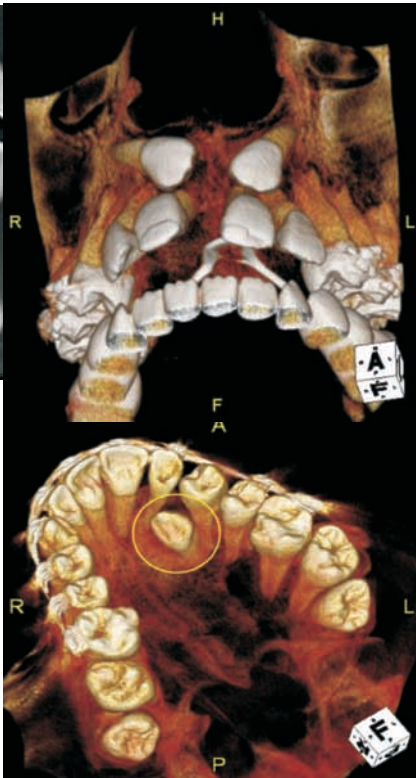

### DOLPHIN IMAGING

Realizamos documentações ortodônticas digitais em 2D e 3D a partir de volume tomográfico.

## ECONOMIZE ESPAÇO E TEMPO

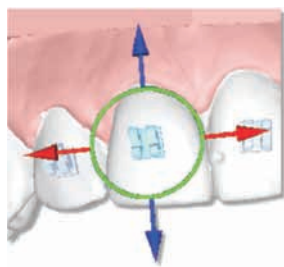

- \* Modelos Virtuais
- \* Setup Virtual

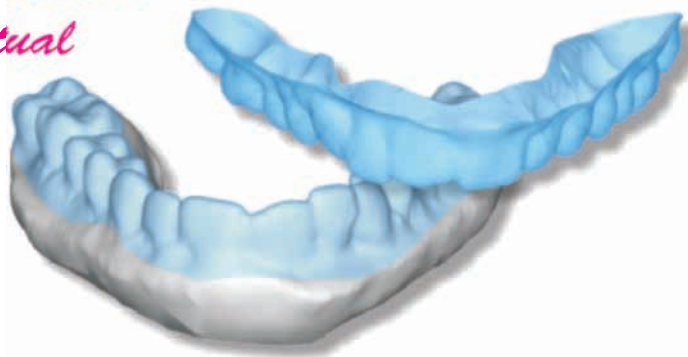
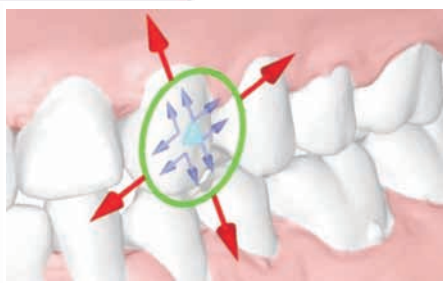

Documentação 100% digital e ecológica, eliminando o arquivamento físico de modelos de gesso.

**Sinta segurança. Nossos laudos são dados por RADIOLOGISTAS reais!**

**Prof.: João Batista Sobrinho**  
CD.ESP.MS.DDS.CRO 3253 PE  
e-mail: joabatista@radioface.com.br  
Fone: 81 - 9975.0383

**30 anos  
de radiologia**

**Dra. Solange Nascimento**  
CD.ESP.CRO 4331 PE  
e-mail: solangenavarro@radioface.com.br  
Fone: 81 - 9975.7063

**20 anos  
de radiologia**

**Profª.: Luciane Araújo**  
CD.ESP.MS.DDS.CRO 4994 PE  
e-mail: luciane@radioface.com.br  
Fone: 81 - 9975.7106

**20 anos  
de radiologia**

**Profª.: Monikelly Nascimento**  
CD.ESP.MS.CRO 9403 PE  
e-mail: monikelly@radioface.com.br  
Fone: 81 - 9662.9920

**4 anos  
de radiologia**

# Qual a Odontologia que queremos?



A ideia da construção desse texto partiu de conversas com amigos Cirurgiões-Dentistas sobre a situação de nossa profissão e o futuro que estamos construindo para ela.

Ultimamente, parece que está na moda falar mal da profissão. Fatos como o baixo valor pago pelos procedimentos, as glosas e os atrasos nos pagamentos dos convênios odontológicos, os baixos salários na rede pública, as condições de trabalho precárias, sub-empregos, precarização do vínculo trabalhista, aumento do exercício ilegal, aumento exponencial de “clínicas de fazer dinheiro”, inércia das entidades que deveriam nos representar, além da explosão do número de facul-

dades e outras infinitudes de relatos que não caberia em um só texto.

Diante de tantos problemas quais os rumos que devemos tomar e quais as propostas que temos para avançar nesse sentido? Muito tem se falado sobre empreendedorismo, marketing, impedimento de abertura de novas faculdades, exame de ordem, piso salarial, mais concursos na rede pública, será que essas pautas são factíveis e vão mudar algo no panorama que vivemos hoje na Odontologia?

Definir o que queremos para o futuro da Odontologia implica em considerar um cenário extremamente complexo em uma sociedade individualista, competitiva e capitalista que privilegia a visão, cada vez mais, econômica e tecnológica. Por essa ótica a Odontologia fica mais susceptível a ser encarada como um objeto de consumo e não como tratamento de saúde. Jovens Cirurgiões-Dentistas são lançados nesse contexto de trabalho aos montes e enfrentam situações-limite, que os colocam em choque com os preceitos éticos da profissão, colocando o foco da Odontologia na possibilidade de ganhos que podem ser auferidos relegando, muitas vezes, a um segundo plano as

necessidades do paciente. Como podemos contribuir para que a Odontologia evolua de forma racional acompanhando os desenvolvimentos tecnológicos e as necessidades da população? O desafio é enorme e irá exigir esforço conjunto das entidades representativas, centros de formação e o mais importante ator em todo o processo: o Cirurgião-Dentista.

As críticas são importantes, mas é necessário posicionamento, é fundamental ser proativo. Não basta ser ativista de facebook, é preciso muito mais para que as verdadeiras mudanças possam ocorrer. A criação de uma agenda coletiva que norteie os rumos da Odontologia deve ser uma prioridade para toda categoria, evitando que fiquemos à deriva e à merce de grandes corporações e lobys empresariais que busquem apenas o lucro com a venda de serviços odontológicos e nos jogue em uma espiral descendente.

Em breve, muito breve, os pessimistas serão ultrapassados, e ficarão falando sozinhos sobre os que duvidavam da capacidade de criarmos Novos Rumos para a Odontologia!

\*Cirurgião-dentista e presidente da Comissão de Comunicação do CRO-PE

## CRO-PE contrata oito novos fiscais temporários

A partir de abril, profissionais ampliam a atuação no Estado

O CRO-PE lançou, em fevereiro, edital para a contratação temporária de oito Cirurgiões-Dentistas que atuarão como fiscais do exercício profissional em todo o Estado de Pernambuco. Atualmente, o CRO-PE conta com 13,5 mil jurisdicionados inscritos, entre Cirurgiões-Dentistas, entidades prestadoras de assistência odontológica, técnicos em prótese dentária, laboratórios em prótese dentária, técnicos em saúde bucal, auxiliar em saúde bucal, auxiliar de prótese dentária e empresa de produtos Odontológicos.

“A contratação é uma necessidade pelo volume de atendimento e deman-

das que temos no Conselho. A fiscalização é um instrumento de proteção à sociedade e a legislação prevê que os profissionais sejam fiscalizados por seus pares, a fim de oferecer à comunidade uma Odontologia séria, competente e de qualidade. Desse modo, a Comissão de Fiscalização tem como competência a fiscalização, prestigiando o profissional cumpridor da lei e protegendo a população de ser enganada por pessoas não habilitadas ao exercício da Odontologia, conhecidas como ilegais”, avalia o presidente do CRO-PE, Rogério Zimmermann.

Caberá ao profissional contratado,

fiscalizar o exercício profissional de pessoas físicas e jurídicas, públicas ou privadas, em atividades desenvolvidas por Cirurgiões-Dentistas e categorias auxiliares. Os profissionais atuarão em cinco Gerências Regionais de Saúde (Geres), unidades administrativas da Secretaria Estadual de Saúde (SES), que abrangem cidades correspondentes às regiões de Limoeiro, Palmares, Salgueiro, Serra Talhada e Goiana, além da Região Metropolitana do Recife. A contratação tem um prazo de seis meses, podendo ser prorrogado por igual período, uma única vez. Atualmente, o CRO-PE conta com equipe de três fiscais.



# Cirurgiões-Dentistas devem regularizar anuidade



O CRO-PE alerta os profissionais quanto à importância de manter-se em dia com as anuidades. Prevista no Art. 9º do Código de Ética Odontológica (Capítulo III, Dos Deveres Fundamentais), a obrigatoriedade do pagamento da anuidade constitui dever fundamental dos inscritos. O documento orienta, ainda, que é dever do profissional manter regularizadas suas obrigações financeiras junto aos Conselhos Regionais, sendo o não cumprimento caracterizado como infração ética. O Art. 51º

(Capítulo XVIII, Das Penas e suas Aplicações) informa que quem cometer a infração estará sujeito a advertência confidencial, em aviso reservado; censura confidencial, em aviso reservado; censura pública, em publicação oficial; suspensão do exercício profissional até 30 (trinta) dias; e, cassação do exercício profissional. Para regularizar a situação financeira, os profissionais inadimplentes devem entrar em contato com o setor financeiro. Informações: (81) 3194-4912.



## Curso de Especialização em Endodontia

Coordenação: Prof.ª Dra. Sandra Sayão - CRO/PE 3184

Pós - Doutora pela Universidade Buenos Aires – Argentina  
Módulos Mensais (De quinta a Domingo)

## Curso de Especialização em Odontologia Legal

Coordenador - Prof. Dr. Luiz Renato Paranhos - CRO/PE 9531

Pós- Doutor – Unicamp/SP  
Módulos Mensais (De quarta a sábado)

## Curso de Especialização em Periodontia

Coordenação: Prof. Cristiano Hooper Pascoal - CRO/PE 10011

Mestre em Periodontia- São Leopoldo Mandic/SP  
Módulos Mensais (De quarta a domingo)

## Curso de Especialização em Estomatologia

Coordenador: Prof. Dr. Sérgio Martorelli - CRO/PE 3000

Doutor em Estomatologia - UFPB  
Módulos Mensais (De sexta a domingo)

## Curso de Especialização em Ortodontia

Coordenação: Prof. Flávio Venícius Alves Silva - CRO/PE 5950

Mestre em Ortodontia - UNIARARAS/SP  
Módulos Mensais (De quinta a domingo)

## Curso de Especialização em DTM

Coordenação: Prof.ª Dra. Renata Fernandes - CRO/PE 5314

Doutora em Reabilitação Oral- FORP/USP  
Módulos Mensais (De quinta a sábado)

## Curso de Especialização em Dentística

Coordenação: Prof. Dr. Rodivan Braz da Silva - CRO/PE-3890

Doutor em Dentística - FOP/UEPE  
Módulos Mensais (De quinta a domingo)

## Curso de Atualização em Odontopediatria

Coordenação: Prof. Dr. Geraldo Basco Lindoso Couto - CRO/PE 428

Doutor em Odontopediatria- FOP/UEPE  
Módulos Mensais (sexta-feira)

## Curso de Imersão em Anatomia

Coordenação: Prof. Thiago Luiz de Almeida Silva

Mestre em Patologia / UFPE  
Carga horária total: 12 horas (8 h teóricas e 4 h práticas)

## Curso de Capacitação em Endodontia

Coordenação: Prof.ª Dra. Sandra Sayão - CRO/PE 3184

Pós - Doutora pela Universidade de Buenos Aires – Argentina  
Carga horária: 48 horas

## Informações - (81) 3221-3325 / (81) 3037-3325

CLÍNICA FOPCB- INSCRIÇÃO CRO/PE: Nº210  
RESPONSÁVEL TÉCNICO: CD. SÔNIA MARIA DE OLIVEIRA FERREIRA CRO-PE 0652.



# ORGULHO DE SER CIRURGIÃO-DENTISTA

## Homenagem: Cirurgião-dentista comemora Jubileu de Ouro

Integrante de uma família numerosa de dez irmãos, todos nascidos no agreste nordestino, na cidade de Caruaru, o cirurgião-dentista José Pequeno de Amorim, 77 anos, comemorou seu Jubileu de Ouro. São 50 anos dedicados à Odontologia e ao trabalho na área de saúde. O especialista se formou pela Faculdade de Odontologia de Caruaru (Asces) em 1963. Cinco anos após a conclusão do curso, deu início ao trabalho docente na mesma instituição na qual trabalhou por quase 30 anos (1969 a 1997). Também foi presidente da Associação Brasileira de Odontologia - Regional Caruaru entre 1989 e 1991. Ainda atuando na área e recebendo seus pacientes diariamente no consultório, repassou para duas das suas quatro filhas mulheres, a paixão pela Odontologia. “Sinto-me honrado em ter participado da história do Odontologia no nosso Estado e contribuído um pouco para o futuro dessa profissão”, disse.



Foto: José Pequeno de Amorim completa 50 anos de formado

## Marca postal é feita em comemoração ao cinquentenário dos CROs



O Ministério das Comunicações e a Empresa Brasileira de Correios e Telégrafos lançaram, em 31 de janeiro, o carimbo postal comemorativo e o selo personalizado do Jubileu de Ouro em comemoração aos 50 anos dos Conselhos de Odontologia do Brasil. A solenidade do lançamento ocorreu durante o segundo dia da programação do 32º Congresso Internacional de Odontologia em São Paulo (Ciosp), evento que reúne profissionais da categoria, autoridades políticas e estudantes de Odontologia. O presidente do CRO-PE, Rogério Zimmermann, e o presidente da Comissão de Comunicação, Eduardo Vasconcelos, participaram do lançamento em São Paulo.

Foto: Genesio Pessôa, Leonardo Marconi, Rubens Côrte Real, Ailton Morilhas e Rogério Zimmermann

## Cirurgião-Dentista recebe prêmio destinado a profissionais da saúde

Eleito pela vereadora Priscila Krause (DEM), o Cirurgião-Dentista Rodrigo Veras recebeu o Prêmio Mérito da Saúde Professor Fernando Figueira, destinado a profissionais que têm um trabalho de destaque no Recife. A cerimônia de entrega ocorreu em 18 de dezembro, na Câmara Municipal do Recife. Segundo a vereadora, Rodrigo Veras é um exemplo a ser seguido pelos que abraçam a causa da saúde graças à sua dedicação aos estudos, que o destacam como um profissional atento e familiarizado aos avanços da Ciência e das tecnologias de sua especialidade. Além de Rodrigo Veras, outros 28 profissionais ligados à área da saúde foram contemplados pelo prêmio.



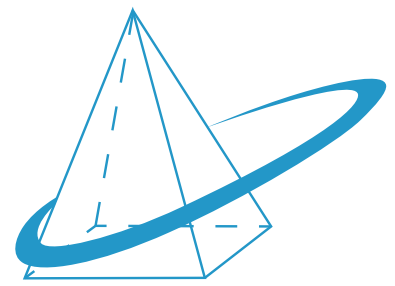

# CEAO

Centro de Estudos Científicos  
e Assistência Odontológica

Rua Emboabas, N° 79,  
Santo Amaro, Recife – PE  
(81) 3231.0031 | (81) 3423-9132  
cursos@ceaope.com.br  
<http://www.ceaope.com.br>

## Cursos de aperfeiçoamento

### Mini residência em Clareamento

**Dental e Laserterapia de baixa potência**  
Ministrantes |

Prof. André Figueirôa – PE CRO/PE 5296  
Prof.ª Janaína Salmos PROF.ª CONVIDADA CRO/AL 3276  
Duração | 3 Módulos

### Curso de prótese fixa e metal free sobre dentes e implantes

Ministrantes |  
Prof. Alfredo Mesquita – SP CRO/PE 7889  
Prof. Rômulo Souza – PE CRO/PE 7476  
Duração | 18 Módulos

### Curso de Implante Cirúrgico-Protético

Ministrante |  
Prof. Alfredo Mesquita – SP CRO/PE 4232  
Duração | 12 Módulos

### Curso de ortopedia funcional dos maxilares

Ministrante |  
Prof.ª Sônia Soares – PE CRO/PE 3425  
Duração | 18 Módulos

### Extensão em Odontologia Estética

Ministrantes |  
Prof. André Figueirôa – PE CRO/PE 5296  
Prof. Carlos Canto – PE CRO/PE 2396  
Prof. Rodivan Braz – PE CRO/PE 3890  
Duração | 12 Módulos

### Curso de PPR e prótese total monomaxilar

Ministrantes |  
Prof. Ricardo Pereira – PE CRO/PE 5604  
Prof. Veridiano Almeida – PE CRO/PE 4182  
Duração | 12 Módulos

### Imersão em Laminados Cerâmicos e Lentes de Contato Odontológica

Ministrantes |  
Prof. André Figueirôa – PE  
CRO/PE 5296  
Prof. Rodivan Braz – PE  
CRO/PE 3890  
Prof. José Eurípedes – PE  
CRO/PE 8963  
Prof.ª Viviane Mergulhão – PE  
CRO/PE 5159  
Duração | 3 Módulos

### Curso de periodontia

Ministrantes |  
Prof.ª Caio Augusto Fernandes  
Silva – PE CRO/PE 7075  
Duração | 12 Módulos

## Cursos de especialização

### Curso de endodontia

Ministrante |  
Prof. Mário Leonardo – SP  
CRO/PE 10076  
Prof. Marcos Beleza – PE  
CRO/PE 3615  
Duração | 24 Módulos

### Curso de ortodontia

Coordenadora | Prof.ª Sônia  
Soares – PE CRO/PE 3425  
Professor convidado: Prof. Dr.  
Paulo Nouer – SP CRO/SP 32253  
Duração | 42 Módulos

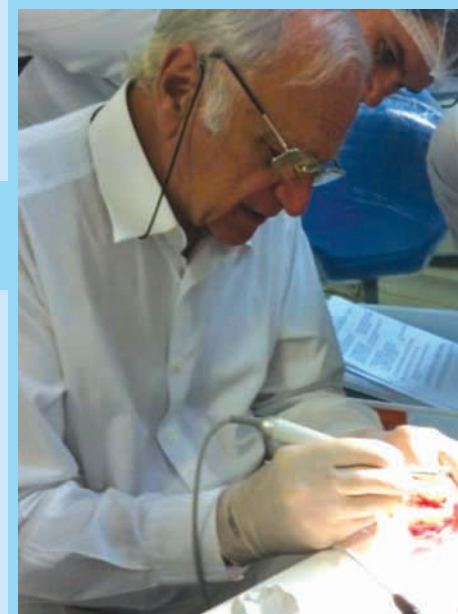

## Faça já sua inscrição!

CRO-PECL nº 418  
Dr.ª Izabel Cristina Barbosa de  
Moura Souza CRO/PE nº 2336



## CRO-PE promove I Caravana de Saúde Bucal no Estado

Programação inclui fiscalização e cursos de atualização para profissionais. Objetivo é percorrer várias cidades de PE, até o final do ano

O CRO-PE deu início, no dia 25 de fevereiro, à I Caravana de Saúde Bucal no Estado. As cidades contempladas pela programação - de fiscalização e educativa - foram os dez municípios da Regional de Saúde de Goiana, unidade administrativa da Secretaria Estadual de Saúde, na Zona da Mata Norte. As capacitações aconteceram na Escola de Referência em Ensino Médio Augusto Gondim, com a presença de Cirurgiões-Dentistas, ASBs, TSBs e demais profissionais da região. O objetivo da Caravana é levar cursos de educação continuada, realizar palestras, além de combater o Exercício Ilegal da Odontologia, com a visita de fiscais em consultórios públicos e privados em cada uma das cidades visitadas. A próxima edição beneficiará a Regional de Palmares, que abrange 22 municípios (confira programação).

“Os profissionais da Odontologia terão a oportunidade de atualizar seus conhecimentos, esclarecer dúvidas a respeito de suas profissões e descobrir como otimizar o atendimento à população. Nosso objetivo é fiscalizar e orientar os profissionais que trabalham nas cidades distantes da Região Metropolitana do Recife, por isso nossa programação contempla Zona da



Mata, Agreste e Sertão”, afirma o presidente do CRO-PE, Rogério Zimmermann. A cidade recebeu os cursos “Urgências em Endodontia” e “Atendimento a Pacientes Especiais”. Durante todo o mês de fevereiro, uma campanha educativa foi realizada nas rádios da região, para alertar a população a respeito de práticas irregulares na Odonto-

logia. Após os cursos, o presidente do CRO-PE promoveu debate com os participantes sobre a questão salarial dos Cirurgiões-Dentistas, atividade ilegal da função e criação de cursos de Odontologia. Os participantes responderam a um questionário, distribuído pelo Conselho, com o objetivo de saber as principais reivindicações da categoria.



CONSELHO REGIONAL DE ODONTOLOGIA - PE  
DO LITORAL AO SERTÃO ✓

Segunda parada:

16/ Abr

**PALMARES**

## PROGRAMAÇÃO

### Encontro com Cirurgiões-Dentistas

9:00 horas	Dentística Simplificada
11:00 horas	Converse com o Presidente
12:00 horas	Intervalo para o Almoço
14:00 horas	Urgência e Emergência na Atenção Básica
15:00 horas	Intervalo para Lanche
15:30 horas	Continuação do curso sobre Urgência
16:30 horas	Encerramento

### Encontro com Profissionais Auxiliares

9:00 horas	Converse com o Presidente
10:00 horas	Intervalo para Lanche
10:30 horas	Biossegurança em Odontologia
12:00 horas	Encerramento

✓  
Entrevistas nas  
Rádios Locais

✓  
Distribuição de panfletos  
com alerta à população  
sobre 'falsos dentistas'

✓  
Fiscalização  
do exercício legal  
da profissão

**Participe! Contamos com a sua presença!**

Informações:

(81) 3194-4900  
www.cro-pe.org.br



Realização:

**CRO**  
PERNAMBUCO



# 22º Copeo

Congresso  
Pernambucano  
de Odontologia

INFORME-SE

[www.copeo.com.br](http://www.copeo.com.br)

[copeo2014@prixeventos.com.br](mailto:copeo2014@prixeventos.com.br)

f copeo2014

Tel: 51-3207 5577

## Especialidades e atuação multiprofissional

3 a 6 de abril de 2014

Centro de Convenções de Pernambuco

Recife PE



FEIRA  
COMERCIAL

CONFERÊNCIAS

MOSTRAS  
CIENTÍFICAS

ATUALIZAÇÃO  
PROFISSIONAL

ARENAS  
CIENTÍFICAS

ATUAÇÃO  
MULTIPROFISSIONAL

MODERNIDADE

NOVO  
DESENHO

PARCERIAS

POSTERS  
DIGITAIS

REALIZAÇÃO



ESPECIALIDADES  
EM FOCO

NETWORK

INFORMAÇÃO

TECNOLOGIA

BANCADAS  
CLÍNICAS

CIÊNCIA

# CRO-PE participa do 22º Congresso Pernambucano de Odontologia

**Autarquia terá estandes para receber profissionais durante os 4 dias de evento**

Entre os dias 3 e 6 de abril, quando acontece o 22º Congresso Pernambucano de Odontologia, no Centro de Convenções de Pernambuco, o CRO-PE estará com seis estandes montados para receber os Cirurgiões-Dentistas de todo o Estado. No espaço, profissionais poderão realizar os mesmos serviços e consultas oferecidos na sede da autarquia, como inscrição, emissão de segunda via de cédula e carteira profissional, assim como receber orientações jurídicas e sobre ética.

“É interessante que o Cirurgião-Dentista aproveite a presença no 22º Copeo para ir ao nosso encontro. É uma forma de otimizar e facilitar esse contato”, comenta o presidente do CRO-PE, Rogério Zimmermann. Além disso, o

CRO-PE promoverá campanha de vacinação, em parceria com a Secretaria Estadual de Saúde e Municipal de Olinda, contra influenza



(4 mil doses) e hepatite B (2 mil doses). Uma programação científica também compõe a participação do CRO no Congresso. Serão palestras, reuniões e debates (confira programação).

Durante a realização da 22ª edi-

ção do Congresso Pernambucano de Odontologia serão realizados 13 eventos paralelos, reunindo profissionais das mais variadas áreas de atuação. Entidades de diversos setores estarão presentes no evento, realizando reuniões paralelas, encontros, seminários, jornadas e outros momentos científicos, como bancadas clínicas e vitrines clínico-científicas. No total, serão ministrados mais de 50 cursos em 19 módulos diferentes, montadas 3 arenas científicas. A expectativa é receber mais de seis mil profissionais da área. Os assuntos abordados irão desde o foco das especialidades a atuação generalista e multiprofissional, além de contar com uma das maiores feiras comerciais odontológicas do País.

## Programação do CRO-PE no COPEO 2014

QUINTA - 03/04	SEXTA- 04/04	SÁBADO - 05/04	DOMINGO - 06/04
<b>09h - 10h</b> Como se defender de processos - 1. Prontuário Palestrante: Drª Hilda Dourado	<b>09h - 12h</b>  Reunião: Representação do interior pernambucano + CRO + CFO	<b>Arena</b> Selo de Qualidade x Exame de Proficiência: Como o CRO-PE pode contribuir para a qualidade do ensino	<b>9h</b>  Como se defender de processos - 2. Código de Processo Ético Palestrante: Prof. Dr. Vinicius Santiago
<b>10h - 11h</b> Publicidade e Propaganda em Odontologia Palestrante: Profª Drª Adriana Paula Santiago		Debatedores: Dr. Pedro Henrique Reynaldo Alves (Pres. OAB - PE) Prof. Dr. Alexandre Suzin (Avaliador INEP)	
<b>14h - 15h</b> O papel das entidades na defesa da Odontologia Palestrante: Drª Mariana Guerra	<b>14h</b> Responsabilidade profissional do Cirurgião-Dentista Palestrante: Profª Drª Ivoneide Zimmermann	<b>14h - 16h</b> Reunião da Coordenação de Apoio aos Municípios	<b>14h</b> Exercício ilegal da Odontologia Palestrante: Dr. Igor Moraes
<b>15h - 16h</b> Remuneração do CD e a lei da transparência Palestrante: Drª Juliana Couto	<b>16h</b> Como calcular seus honorários profissionais	Mediadores: Prof. Dr. Petronio Martelli Dr. Carlos Eduardo Azevedo Drª Gabriela Gaspar	<b>15h</b> Atuação da fiscalização do CRO-PE Palestrante: Profª Drª Paloma Genú

# A arte da Odontologia não pode ser praticada como comércio

Por Maria Zilá Leal\*



É cada vez maior o número de ações judiciais de reparação de danos movidas contra profissionais liberais, ainda mais com o advento do Código de Defesa do Consumidor. Hoje, é pacífico o entendimento de que o Cirurgião-Dentista é o sujeito responsável pelos seus atos, tendo, conseqüentemente, o dever de ressarcir os pacientes dos danos causados em razão de sua atuação. Na atualidade, o profissional de saúde, para exercer sua atividade de maneira segura, não basta empreender excelente técnica e estar em constante aprendizado, deve conhecer os aspectos jurídicos inerentes ao exercício profissional. Arelado ao exercício profissional está a Responsabilidade Civil, que, de maneira simples, pode-se traduzir como a responsabilidade patrimonial de reparar os danos causados a outrem.

A relação jurídica existente entre o Dentista e o paciente é contratual, com o advento do Código de Defesa do Consumidor, o paciente passou a ser considerado como um consumidor e o profissional da Odontologia como um fornecedor de serviços em face dos quais poderá ser responsabilizado pela reparação dos danos

causados a seus pacientes. Segundo o artigo 14, § 4º, do referido Código, é subjetiva a responsabilidade do dentista, necessitando da comprovação de quatro elementos: a) a conduta; b) o dano; c) o nexo de causalidade entre a conduta e o dano; d) a culpa ou dolo. Esses elementos são indispensáveis e devem ser considerados de forma cumulativa, gerando a ausência de qualquer um deles a exclusão da responsabilidade.

No tocante ao elemento subjetivo da Responsabilidade Civil, tem-se a culpa, que significa agir com negligência, imperícia ou impru-

**Seguro de Responsabilidade Civil é um importante fator de proteção patrimonial, necessário e indispensável, mas não desobriga o Cirurgião-Dentista de atuar com zelo, para prevenir problemas judiciais e na esfera ética**

dência e o dolo, que caracteriza-se pela intenção de causar o dano, ou, pelo menos, não se importar que ele ocorra. A responsabilidade civil na seara odontológica é bastante controversa, e a aplicação da legislação é complexa, pois não é a Odontologia uma ciência exata, devendo-se observar as nuances de cada caso concreto. Tais fatores acarretam

em um aumento das ações judiciais movidas face aos profissionais desta classe.

Vê-se, hoje, a judicialização da saúde (por motivos a serem abordados em outra oportunidade), que, apesar de todos os esforços envidados pela classe odontológica (aprimoramento da relação profissional/paciente, constante atualização profissional, etc.), faz com que o Cirurgião-Dentista adote certas medidas preventivas e protetivas, sendo uma delas a contratação de um seguro de responsabilidade civil. O fato do Cirurgião-Dentista possuir um seguro, não ilide sua Responsabilidade Civil, nem o desobriga a exercer a profissão da maneira mais zelosa possível.

O seguro de Responsabilidade Civil serve, apenas, para a recomposição das perdas que porventura venha a sofrer, o Cirurgião-Dentista, em imputações de responsabilidade profissional e condenações judiciais, por danos materiais e pessoais causados a terceiros. Continua sendo dever do Cirurgião-Dentista, ainda que segurado, a realização de exame clínico e anamnese de forma completa e detalhada, a comunicação clara com o paciente, a manutenção adequada das informações sobre os pacientes, além de cultivar uma relação de confiança com o paciente.

Esta nítido que em decorrência da judicialização da saúde, a atuação do Cirurgião-Dentista há que se pautar no exercício de uma odontologia cautelosa, preventiva e defensiva. O Seguro de Responsabilidade Civil não pode evitar demandas judiciais, mas reduz os seus efeitos prejudiciais.





# CENTRO DE PÓS-GRADUAÇÃO EM ODONTOLOGIA



## Capacitação Profissional Ortolingual para especialista

**Docentes:**  
Prof. Guaracy Lyra Jr - CRO PE Nº 4355  
Prof. Ney Tavares - CRO PE Nº 9889

**Professores Convidados:**  
Prof. Bruno Pato (SP) - CRO SP 74171  
Prof. Bruno Gribel (SP)

**Clínica / Teórica / Prática**  
Duração: 12 meses  
Carga horária: 96 horas  
**Inscrições Abertas!**

## Capacitação Profissional Odontopediatria

**Docentes:**  
Profª. Paula Valença - CRO PE Nº 5861  
Profª Alice Barreira - CRO PE Nº 5797

**Módulos mensais**  
Duração: 12 meses  
Carga horária: 192 horas

**Inscrições Abertas!**

## Capacitação Profissional Ortodontia

**Docentes:**  
Prof. Guaracy Lyra Jr - CRO PE Nº 4355  
Prof. Mauro Macedo - CRO PE Nº 5318  
Prof. Nivaldo Oliveira - CRO PE Nº 3611  
Prof. Felipe Azevedo - CRO PE Nº 5360

Duração: 24 meses  
Carga horária: 288 horas  
Inscrições abertas

## Capacitação Profissional Dentística (Estética)

**Docentes:**  
Prof. Cláudio Heliomar - CRO PE Nº 5339  
Profª. Renata Guimarães - CRO PE Nº 6992  
e Equipe Clínica

**Professor Convidado:**  
Dr. Paulo Fonseca - CRO PE 5329

Duração: 12 meses  
Carga Horária: 188 horas

## Capacitação Profissional Prótese Fixa

**Docentes:**  
Prof. Túlio Pessoa de Araújo  
CRO PE Nº 4286  
e equipe

**Curso com aulas Teóricas,  
Laboratoriais e Clínico**

Duração: 12 meses  
(módulos mensais)  
Carga horária: 192 horas  
**Inscrições abertas**

## Capacitação Profissional Endodontia em molares

**Docentes:**  
Prof. Dr. Glauco Ferreira - CRO PE Nº 6564  
Profª Dra. Rosana Travassos - CRO PE Nº 3156

Duração: 12 meses  
Carga horária: 96 horas  
Início: Fevereiro/14

Inscrições abertas

## Capacitação Profissional Periodontia

**Docentes:**  
Profª. Ana Melo Valença - CRO PE Nº 4412  
Profª Andréa Becker - CRO PE Nº 8178

**Convidadas:**  
Dra. Daniela Feitosa - CRO PE 6667  
Dra. Márcia Silveira - CRO PE 2803

Duração: 12 meses  
Carga horária: 144 horas

## Especialização Odontologia do Trabalho

**Docentes:**  
Profª. Ana Claudia de Souza CRO/PE 5668  
Profª. Rosana Ximenes CRO/PE 6393  
e Equipe.

**Além de médicos, engenheiros  
e enfermeiros do trabalho  
e estágio curricular.**

Duração: 18 meses  
Carga horária: 500 horas  
Novas turmas abril/2014.

## Especialização em Implante

**Docentes:**  
Prof. Gilmar Poli de Arruda - CRO PE Nº 6801  
Prof. Paulo Braga Mascarenhas - CRO PE Nº 4248  
e Equipe

Duração: 30 meses  
Carga Horária: 1.160 horas

## Especialização em Prótese Dentária

**Docentes:**  
Prof. Cássio de Barros Pontes  
CRO PE Nº 8735  
e professores convidados

Duração: 24 meses  
Carga Horária: 855 horas

## Especialização Cirurgia BMF

**Docentes:**  
Prof. Sérgio Martorelli - CRO PE Nº 3000  
Prof. Rômulo Valente - CRO PE Nº 5683  
e Equipe

Duração: 36 meses  
Carga horária: 2.976 horas

Inscrições abertas

## Especialização em Endodontia

**Docentes:**  
Prof. Glauco Ferreira - CRO PE 6564  
**Profª. Convidada:**  
Dra. Rosana Travassos - CRO PE 3156

**Aulas teóricas, laboratoriais  
e Clínicas**

Duração: 24 meses  
Carga Horária: 852 horas  
**Inscrições abertas**



CENTRO DE  
PÓS-GRADUAÇÃO  
EM ODONTOLOGIA

Av. João de Barros, Nº 1372 - Espinheiro Recife-PE  
Fone: 81 3426.9978 / 3426.1076 / 3241.7664

CPO: CRO PE CL 228 responsável técnico Guaracy Lyra da Fonseca CRO PE 827

# Justiça confirma **anulação** de Assembleia Geral para escolha de Delegado Eleitor em PE

## Sentença reconhece que Cirurgiões-Dentistas não estavam inadimplentes com anuidade

A Justiça Federal em Pernambuco, por meio de sentença assinada pelo juiz federal Francisco Antônio de Barros e Silva Neto, no dia 27 de janeiro de 2014, declarou nula a última Assembleia Geral do CRO-PE para escolha de Delegado Eleitor, realizada no dia 5 de julho de 2012, e julgou que incorreu em erro o setor financeiro do Conselho Regional ao atestar a inadimplência de Cirurgiões-Dentistas, uma vez que os boletos emitidos pelo CRO-PE, refe-

rente à anuidade, estavam devidamente quitados na data determinada.

Segundo o documento “a inadimplência só poderia ser confirmada na hipótese de pagamento dos títulos em data posterior à prevista. Logo, a chapa composta pelos candidatos a Delegado Eleitor, composta pelo CDs Rodrigo Veras de Almeida e Ubiratan de Araújo Pinto, preenchia os requisitos necessários para concorrer ao pleito”. Ressalta, ainda, que “todos os subscritores preenchiam a condição de elegibilidade, porquanto as anuidades porventura pendentes de pagamento foram devidamente quitadas até o vencimento, mesmo em data posterior à inscrição das chapas”.

Delegado Eleitor é um representante dos Cirurgiões-Dentistas inscritos no CRO, escolhido para participar de

Assembleia Geral de eleição, convocada pelo Conselho Federal de Odontologia. O Delegado Eleitor e seu Suplente são eleitos, pela maioria dos votos, em Assembleia Geral, realizada por escrutínio secreto e convocada pelo Conselho Regional. O Delegado Eleitor vota na Assembleia Geral de eleição para a escolha da chapa de Conselheiros Efetivos e Suplentes, que administrarão o CFO durante um mandato de três anos.

Neste caso, para participar da eleição de Delegado Eleitor e seu Suplente, os Cirurgiões-Dentistas devem estar quites com a tesouraria. Em 2012, pela primeira vez, Pernambuco não teve representação na eleição da Diretoria do Conselho Federal de Odontologia. O caso ainda repercute em investigação na Polícia Federal em Pernambuco.

### Dispositivo

Diante do exposto:

- a) **reconheço** nos termos do art. 257 da resolução CFO nº 80/2007 que os Senhores Carlos Eduardo Bezerra dos Santos e Rinaldo Ramos de Araújo não estavam inadimplentes a época da candidatura a qual subscreveram;
- b) **julgo procedente o pedido**, para declarar nula a Assembleia Geral para eleição de Delegado-Eleitor, realizada no dia 05.07.2012;

Declaro extinto o processo, com resolução de mérito, nos termos do art. 269, I, do CPC.

Arcará a vencida, em reembolso, com as custas e despesas processuais, bem assim com os honorários advocatícios que arbitro em R\$ 1.000,00 (mil reais), em atenção aos elementos do art. 20, § 4º, do CPC.

Decorrido o prazo para a interposição de recursos voluntários, remetam-se os autos ao E. TRF da 5ª Região, para o reexame necessário (art. 475, inc. I, do CPC).

Registre-se. Intime-se.

Intime-se o CRO/PE por mandado.

Recife, 27 de janeiro de 2014.

**Francisco Antônio de Barros e Silva Neto**

Juiz Federal, no exercício cumulativo da 2ª Vara/PE

CRO-PE intensifica visitas às redes pública e privada



USF Borralho - interdição em camaragibe



USF João Paulo II- interdição em camaragibe



USF N.Sª do Carmo- interdição em camaragibe



USF José Carneiro Leão antes da reforma

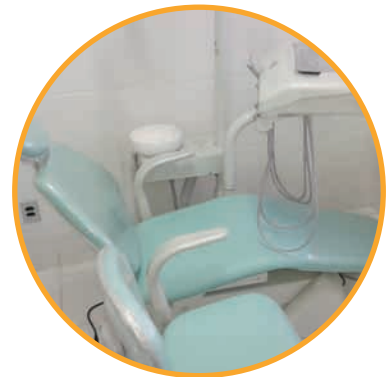

USF José Carneiro Leão depois da reforma

De janeiro a meados de março, a fiscalização do Conselho Regional de Odontologia de Pernambuco visitou consultórios e clínicas das redes pública e privada, totalizando 115 fiscalizações. Dentre os 51 consultórios fiscalizados no serviço público, três foram interditados por não apresentarem condições dignas para o atendimento aos pacientes. Na rede privada, quatro consultórios odontológicos receberam o selo de interdição. O trabalho da equipe de fiscais continua sendo intensificado: 100% das denúncias relativas às condições de trabalho no serviço público e a infrações éticas foram atendidas nesse trimestre.

## DESINTERDIÇÃO

Além das visitas de rotina e das denúncias, o Setor de Fiscalização do CRO-PE também foi à Unidade de Saúde Prof. Carneiro Leão, no Pina, Zona Sul do Recife, para desinterditar o setor de atendimentos odontológicos. A unidade, de propriedade da Prefeitura do Recife, passou por uma reforma geral e foi rea-

berta em janeiro de 2014. A fiscalização aprovou as novas instalações e desinterditou o local, que agora apresenta boas condições para receber os pacientes.

## GOIANA

Durante a I Caravana da Saúde Bucal, no dia 25 de fevereiro, a fiscalização atuou durante todo o dia. Os fiscais Dr. Igor Moraes, Dr<sup>a</sup> Danielle Frej e Dr<sup>a</sup> Berta Moreno visitaram 30 consultórios de Goiana, na Zona da Mata Norte, sendo 17 públicos e 13 privados. “O CRO-PE tem buscado a aproximação com as cidades do interior para oferecer condições favoráveis ao exercício da profissão”, segundo o Dr. Rogério Zimmermann. Um dos locais visitados recebeu o selo de interdição ética por não apresentar as condições dignas e salubres para o atendimento à população.

## CAMARAGIBE

Três Unidades de Saúde da Família no município de Camaragibe, na Região Metropolitana do Recife. Segundo a Dr<sup>a</sup> Berta Moreno, coordenadora da Fiscaliza-

ção na RMR, as unidades apresentavam inúmeras irregularidades que comprometiam o atendimento à população. As USFs João Paulo II, Nossa Senhora do Carmo e Borralho não apresentavam as condições básicas no que diz respeito às normas técnicas e higiênicas, o que prejudica o trabalho dos profissionais e põe em risco a saúde bucal dos pacientes.

## ZONA NORTE DO RECIFE

Excesso de mofo, cadeiras odontológicas com defeito e estufas em local inadequado foram alguns dos fatores que levaram à interdição ética da USF Bruno Maia, no Córrego da Areia. A visita foi feita após denúncia e a fiscalização constatou as más condições das instalações e da higiene do local. Os locais de armazenamento de materiais odontológicos estavam enferrujados e as cadeiras não estavam posicionadas corretamente. “O risco de contaminação entre os pacientes era grande porque as cadeiras estavam a menos de dois metros de distância uma da outra”, disse a Dr<sup>a</sup> Adeil Leite fiscal que interditou o local.

### Presidente do CRO-PE ministra palestra para estudantes da FOR



Cerca de 40 estudantes do 5º período da Faculdade de Odontologia do Recife (FOR) assistiram à palestra sobre o “Papel do Conselho Regional de Odontologia na vida do Cirurgião-Dentista”, ministrada, em fevereiro, pelo presidente do CRO-PE, Rogério Zimmermann. Durante o encontro, foram abordados temas como as atribuições do CRO, fiscalização dos exercícios legal e ilegal da Odontologia e a necessidade da inscrição dos profissionais no Conselho. “Os estudantes fizeram perguntas interessantes e puderam esclarecer suas dúvidas. A presença do Conselho nas faculdades por meio de palestras e demais ações institucionais é uma das principais ferramentas de aproximação entre os futuros profissionais da Odontologia e as entidades representativas da categoria e que vem sendo utilizada de forma veemente”, afirmou Zimmermann.

### CRO-PE entrega carteiras provisórias a novos profissionais



Diretores do CRO-PE, os Cirurgiões-Dentistas João Batista Sobrinho e Alfredo Gaspar participaram de reunião plenária para aprovação de processos de inscrição e entrega de carteiras provisórias no dia 10 de fevereiro. Ao todo, foram entregues 44 carteiras aos novos profissionais, vindos da Faculdade de Odontologia de Pernambuco (FOP/UPE), Universidade Federal de Pernambuco (UFPE) e Faculdade de Odontologia do Recife (FOR). “Explicamos aos alunos as funções de nossa autarquia e diferenciamos o trabalho exercido pelo Conselho e pelo Sindicato”, comentou Gaspar. Segundo o presidente da Comissão de Ética, João Batista Sobrinho, também foi discutido os cuidados com o relacionamento e o atendimento ao paciente. As carteiras entregues pelo setor de inscrição têm caráter provisório e validade de dois anos a partir da data da colação de grau.

### Visita acadêmica traz alunos de Odontologia ao CRO-PE



No dia 14 de fevereiro, mais de 40 estudantes do 5º período de Odontologia da Universidade Federal de Pernambuco (UFPE) foram à sede do CRO-PE para uma aula extraclasse da disciplina de Saúde, Educação e Sociedade V. Acompanhados pela Prof. Ivoneide Zimmermann, os alunos puderam conhecer a função do Conselho e das demais entidades relacionadas à Odontologia. “Nosso objetivo é aproximar o Cirurgião-Dentista do Conselho desde a sua formação acadêmica. É importante que os alunos conheçam a realidade do CRO-PE para brigar pelas entidades e junto com as entidades”, defendeu. Danielle Ferreira, uma das estudantes, estava animada com a visita. “Acredito que a Odontologia vai além dos cuidados com a saúde bucal. Quero conhecer a função do Conselho porque, quando eu me formar, espero ter meu trabalho reconhecido e ser bem representada”, afirmou.

## CRO-PE reúne-se com Soepe e CDs de Ipojuca



O presidente do CRO-PE, Rogério Zimmermann, e o representante da Procuradoria Jurídica do CRO-PE, Vinícius Santiago, estiveram reunidos, no dia 18 de fevereiro, com o presidente do Sindicato dos Odontologistas de Pernambuco (Soepe), Fernando Gueiros, e a representante da entidade sindical, Giselle Carvalho, além de Cirurgiões-Dentistas da cidade de Ipojuca, na Região Metropolitana do Recife. O encontro, que aconteceu na sede do Soepe, teve como objetivo analisar as reivindicações feitas pela categoria e avaliar as propostas apresentadas. "É nosso papel encarar com seriedade esses pedidos e solicitações, além de aproximar a classe da autarquia. Estamos empenhados em melhorar a qualidade de atendimento desses profissionais no município e o acesso do serviço à população", pontuou Zimmermann.

## CFO: Proposta escalonada de anuidade



Em reunião realizada em Manaus, no mês de fevereiro, em que estiveram presentes a diretoria do CFO e os presidentes de Conselhos Regionais, o Presidente do CFO, Dr. Ailton Morilhas Rodrigues, demonstrou grande sensibilidade ao ratificar publicamente a disposição do CFO em estudar a implantação, em 2015, da redução escalonada das anuidades, proposta por Pernambuco. A intenção é que a medida possa abranger todos os estados da federação. O presidente do CRO-PE, Dr. Rogério Zimmermann, levará estudo demonstrando a viabilidade da proposta, que beneficiará todos os Cirurgiões-Dentistas do País.

## Profissionais da Odontologia comparecem à inauguração de Upinha 24h



A diretoria do CRO-PE marcou presença na inauguração da Upinha 24h Dr. Hélio Mendonça, no Córrego do Jenipapo, Zona Norte do Recife, e que oferecerá atendimento odontológico à população. Durante o evento, no dia 12 de março, estiveram presentes o prefeito do Recife, Geraldo Julio, o governador, Eduardo Campos, o presidente e o secretário do CRO-PE, Rogério Zimmermann e Alfredo Gaspar, além dos profissionais da saúde municipal. "É muito importante que a Odontologia da Cidade do Recife seja valorizada. É gratificante saber que os Cirurgiões-Dentistas que atuam na Prefeitura do Recife estão trabalhando pela valorização da nossa categoria", pontuou o Dr. Rogério Zimmermann. As entidades políticas e os profissionais da saúde visitaram as instalações do local e os consultórios odontológicos.

## Balço Patrimonial – Ano 2013

ATIVO		PASSIVO	
Especificação	Exercício Atual	Especificação	Exercício Atual
<b>ATIVO CIRCULANTE</b>	<b>122.612,68</b>	<b>PASSIVO CIRCULANTE</b>	<b>273.210,30</b>
CAIXA E EQUIVALENTES DE CAIXA	118.155,80	OBRIG. TRAB. A PAGAR	10.387,26
CRÉDITOS A CURTO PRAZO	2.905,28	OBRIG. OUTROS ENTES	262.494,04
VPD PAGAS ANTECIPADAMENTE	1.551,60		
<b>ATIVO NÃO-CIRCULANTE</b>	<b>3.893.213,24</b>	DEMAIS OBRIG. A CURTO PRAZO	329,00
<b>ATIVO REALIZÁVEL A LONGO PRAZO</b>	<b>3.094.326,52</b>	<b>PASSIVO NÃO-CIRCULANTE</b>	<b>-</b>
BENS MÓVEIS	340.559,01		
BENS IMÓVEIS	454.297,70		
TÍTULOS E AÇÕES	4.030,01		
		<b>TOTAL DO PASSIVO</b>	<b>273.210,30</b>
		<b>PATRIMÔNIO LÍQUIDO</b>	
		Especificação	Exercício Atual
		Patrimônio Social	-
		Resultados Acumulados	3.742.615,62
		<b>TOTAL DO PATRIMÔNIO LÍQUIDO</b>	<b>3.742.615,62</b>
<b>TOTAL</b>	<b>4.015.825,92</b>	<b>TOTAL</b>	<b>4.015.825,92</b>
ATIVO FINANCEIRO	3.216.939,20	PASSIVO FINANCEIRO	273.210,30
ATIVO PERMANENTE	798.886,72	PASSIVO PERMANENTE	-
<b>SALDO PATRIMONIAL</b>			<b>3.742.615,62</b>

## Comparativo da Receita – Ano 2013

Receita	V. Orçado	V. Arrecadado	Diferença
<b>6.2.1.2.1 - RECEITA CORRENTE</b>			
<b>6.2.1.2.1.02 - RECEITAS DE CONTRIBUICOES</b>	<b>2.154.379,77</b>	<b>1.979.651,29</b>	<b>174.728,48</b>
6.2.1.2.1.02.01.01 - Pessoa Física - Anuidades	2.048.388,98	1.879.145,56	169.243,42
6.2.1.2.1.02.01.02 - Pessoa Jurídica Anuidades	105.990,79	100.505,73	5.485,06
<b>6.2.1.2.1.04 - RECEITA PATRIMONIAL</b>	<b>3.000,00</b>	<b>800,00</b>	<b>2.200,00</b>
6.2.1.2.1.04.01.01 - Aluguéis	3.000,00	800,00	2.200,00
<b>6.2.1.2.1.05 - RECEITA DE SERVICOS</b>	<b>212.482,33</b>	<b>172.742,77</b>	<b>39.739,56</b>
6.2.1.2.1.05.01.01 - Pessoa Física Inscrição	72.780,33	69.512,28	3.268,05
6.2.1.2.1.05.01.02 - Pessoa Jurídica Inscrição	24.214,00	15.901,00	8.313,00
6.2.1.2.1.05.02.01 - Pessoa Física Carteiras	41.488,00	36.773,87	4.714,13
6.2.1.2.1.05.04.02 - Serviços de Divulgação	20.000,00	9.250,00	10.750,00
6.2.1.2.1.05.04.07 - Multa Eleitoral	29.000,00	25.072,87	3.927,13
6.2.1.2.1.05.04.12 - Outras Receitas de Serviços	25.000,00	16.232,75	8.767,25
<b>6.2.1.2.1.06 - FINANCEIRAS</b>	<b>63.000,00</b>	<b>36.062,51</b>	<b>26.937,49</b>
6.2.1.2.1.06.02.03 - Juros Sobre Pessoa Física - Anuidades	25.000,00	22.435,65	2.564,35
6.2.1.2.1.06.02.04 - Juros Sobre Pessoa Jurídica - Anuidades	2.500,00	922,66	1.577,34
6.2.1.2.1.06.05.02.001 - Rend. Sobre Poup. Aplicações Financeiras	30.000,00	12.704,20	17.295,80
6.2.1.2.1.06.05.02.001 - Outras Receitas Financeiras	5.500,00	-	5.500,00
<b>6.2.1.2.1.09 - RECEITA DA DÍVIDA ATIVA</b>	<b>332.986,88</b>	<b>259.705,68</b>	<b>73.281,20</b>
6.2.1.2.1.09.01.01.001 - Anuidades Dívida Ativa - Fase Administrativa	234.280,84	205.506,42	28.774,42
6.2.1.2.1.09.01.01.002 - Multas Dívida Ativa - Fase Administrativa	9.565,62	3.080,97	6.484,65
6.2.1.2.1.09.01.01.003 - Juros Dívida Ativa - Fase Administrativa	57.393,70	51.118,29	6.275,41
6.2.1.2.1.09.01.02.999 - Outras Receitas a Dívida Ativa	31.746,72	-	31.746,72
<b>6.2.1.2.1.10 - RECEITAS DIVERSAS</b>	<b>340.000,00</b>	<b>329.770,79</b>	<b>10.229,21</b>
6.2.1.2.1.10.03.01 - Saldo de Exercícios Anteriores	45.000,00	42.360,88	2.639,12
6.2.1.2.1.10.03.02 - Outras Receitas Diversas	295.000,00	287.409,91	7.590,09
<b>Total</b>	<b>3.105.848,98</b>	<b>2.778.733,04</b>	<b>327.115,94</b>

# DE CONTAS

CRO

23

## Comparativo da Despesa – Ano 2013

Despesa	V. Orçado	V. Empenhado	Diferença
<b>6.2.2.1.1.01 - DESPESAS CORRENTES</b>	<b>3.031.848,98</b>	<b>2.833.313,67</b>	<b>198.535,31</b>
6.2.2.1.1.01.01.01.001 - Salários	452.000,00	435.063,43	<b>16.936,57</b>
6.2.2.1.1.01.01.01.002 - Gratificação de Natal 13º Salário	34.000,00	33.417,90	<b>582,10</b>
6.2.2.1.1.01.01.01.003 - Férias de Funcionários	48.900,00	48.886,20	<b>13,80</b>
6.2.2.1.1.01.01.02.001 - INSS	125.280,00	124.355,13	<b>924,87</b>
6.2.2.1.1.01.01.02.002 - FGTS	40.240,00	40.200,05	<b>39,95</b>
6.2.2.1.1.01.04.01.001 - Vale Transporte	17.500,00	14.259,90	<b>3.240,10</b>
6.2.2.1.1.01.04.01.004 - Auxílio Alimentação	79.250,00	78.991,92	<b>258,08</b>
6.2.2.1.1.01.04.03.001.001 - Indenizações Trabalhistas	292.600,00	237.238,07	<b>55.361,93</b>
6.2.2.1.1.01.04.03.001.002 - Multa do FGTS	17.000,00	14.692,56	<b>2.307,44</b>
6.2.2.1.1.01.04.04.001.002 - Conselheiros	24.000,00	21.099,75	<b>2.900,25</b>
6.2.2.1.1.01.04.04.001.003 - Convidados	12.500,00	11.505,80	<b>994,20</b>
6.2.2.1.1.01.04.04.001.004 - Ajudas de Custo	10.000,00	8.630,00	<b>1.370,00</b>
6.2.2.1.1.01.04.04.002.001 - Artigos de Expediente	8.000,00	7.468,32	<b>531,68</b>
6.2.2.1.1.01.04.04.002.005 - Combustíveis e Lubrificantes	20.000,00	9.802,74	<b>10.197,26</b>
6.2.2.1.1.01.04.04.003.001.001 - Remuneração de Serviços Pessoais	101.650,00	97.310,04	<b>4.339,96</b>
6.2.2.1.1.01.04.04.003.001.003 - Bolsa Complementar Estágio	14.900,00	11.235,94	<b>3.664,06</b>
6.2.2.1.1.01.04.04.004.002 - Serviços de Energia Elétrica e Gás	20.000,00	15.546,20	<b>4.453,80</b>
6.2.2.1.1.01.04.04.004.004 - Serviços de Internet e Telefonia em Geral	51.000,00	43.131,93	<b>7.868,07</b>
6.2.2.1.1.01.04.04.004.007 - Locação de Equipamentos e Materiais Permanentes	11.000,00	9.484,04	<b>1.515,96</b>
6.2.2.1.1.01.04.04.004.008 - Reparos, Adaptações Bens Móveis e Imóveis	19.090,95	16.169,74	<b>2.921,21</b>
6.2.2.1.1.01.04.04.004.009 - Seguros em Geral	8.000,00	5.302,34	<b>2.697,66</b>
6.2.2.1.1.01.04.04.004.010 - Serviços de Divulgação	82.900,00	81.512,65	<b>1.387,35</b>
6.2.2.1.1.01.04.04.004.012 - Despesas Miúdas de Pronto Pagamento	15.800,00	15.756,55	<b>43,45</b>
6.2.2.1.1.01.04.04.004.016 - Festividades, Recepções e Hospedagens	90.000,00	82.514,34	<b>7.485,66</b>
6.2.2.1.1.01.04.04.004.017 - Indenizações, Restituições e Reposições	23.000,00	21.451,09	<b>1.548,91</b>
6.2.2.1.1.01.04.04.004.019 - Serviço de Assessoria Contábil	10.000,00	9.102,00	<b>898,00</b>
6.2.2.1.1.01.04.04.004.020 - Serviço de Assessoria Jurídica	138.000,00	137.991,92	<b>8,08</b>
6.2.2.1.1.01.04.04.004.025 - Postagem de Correspondência Institucional	86.000,00	75.709,56	<b>10.290,44</b>
6.2.2.1.1.01.04.04.004.099 - Outros Serviços e Encargos	194.000,00	190.941,79	<b>3.058,21</b>
6.2.2.1.1.01.04.05.001 - Passagens Aéreas, Terrestres	26.000,00	25.740,42	<b>259,58</b>
6.2.2.1.1.01.05.01 - Cota Parte do CFO	780.458,03	780.433,55	<b>24,48</b>
6.2.2.1.1.01.07.02 - Despesas Com Cobrança	41.900,00	38.288,12	<b>3.611,88</b>
6.2.2.1.1.01.09.03 - Impostos Taxas e Pedágios	8.000,00	6.030,74	<b>1.969,26</b>
6.2.2.1.1.01.11.01 - Despesas de Exercícios Anteriores	42.000,00	40.496,21	<b>1.503,79</b>
6.2.2.1.1.01.99.98 - Despesas Correntes Diversas	71.570,00	43.552,73	17.567,61
6.2.2.1.1.01.99.98 - Despesas Correntes Diversas Não executadas no Ano 2013	15.310,00	0,00	<b>15.310,00</b>
<b>6.2.2.1.1.02 - DESPESAS DE CAPITAL</b>	<b>74.000,00</b>	<b>16.352,85</b>	<b>57.647,15</b>
6.2.2.1.1.02.01.03.002 - Máquinas, Motores e Aparelhos	20.000,00	9.947,89	<b>10.052,11</b>
6.2.2.1.1.02.01.03.004 - Mobiliário em Geral e Utensílios de Escritório	30.000,00	6.404,96	<b>23.595,04</b>
6.2.2.1.1.09.99.99 - Despesas de Capital Diversas Não executadas no Ano 2013	24.000,00	0,00	24.000,00
<b>Total</b>	<b>3.105.848,98</b>	<b>2.849.666,52</b>	<b>256.182,46</b>

# Cirurgião-Dentista: o que você está esperando para ter acesso ao melhor da medicina pelo menor preço?



Só a parceria do CRO-PE com a Qualicorp proporciona acesso aos melhores planos de saúde, com inúmeras vantagens para você, Cirurgião-Dentista.

**Amil**

**Bradesco**  
Saúde

**SulAmérica**  
Saúde

- Rede com os melhores hospitais, laboratórios e médicos do Brasil.<sup>1</sup>
- Livre escolha de prestadores médico-hospitalares com reembolso.<sup>2</sup>
- Preços e condições especiais de adesão.

Ligue e confira:

**0800 799 3003**

De segunda a sexta, das 9 às 21h, e aos sábados, das 10 às 16h.  
[www.economizecomaqualicorp.com.br](http://www.economizecomaqualicorp.com.br)

**CRO**  
PERNAMBUCO

**Qualicorp**  
administradora de benefícios

Menor preço: em comparação a produtos similares no mercado de planos de saúde individuais. <sup>1</sup> De acordo com a disponibilidade da rede médica da operadora escolhida e do plano contratado. <sup>2</sup> Conforme condições contratuais. A disponibilidade e as características desse benefício especial podem variar conforme a operadora escolhida e o plano contratado.

Planos de saúde coletivos por adesão, conforme as regras da ANS. Informações resumidas. A comercialização dos planos respeita a área de abrangência das respectivas operadoras. Os preços e as redes estão sujeitos a alterações, por parte das respectivas operadoras, respeitadas as disposições contratuais e legais (Lei nº 9.656/98). Condições contratuais disponíveis para análise, Fevereiro/2014.

Amil: **ANS nº 326305** | Bradesco Saúde: **ANS nº 005711** | SulAmérica: **ANS nº 006246**

Qualicorp  
Adm. de Benefícios:  
**ANS nº 417173**